

2025 Mali tablolar

**Önemli Muhasebe
Politikaları
Açıklayıcı Notlar**

Nisan 2026 / BURDUR

Strateji Geliştirme Daire Başkanlığı



MAKÜ

MEHMET AKİF ERSOY ÜNİVERSİTESİ

www.maku.edu.tr

İÇİNDEKİLER

A. MALİ TABLOLAR	3
1. BİLANÇO	3
2. FAALİYET SONUÇLARI TABLOSU	6
3. NAKİT AKIŞ TABLOSU	10
4. ÖZKAYNAK DEĞİŞİM TABLOSU	11
5. BÜTÇELENEN VE GERÇEKLEŞEN TUTARLARIN KARŞILAŞTIRMA TABLOSU	12
6. KONSOLİDE BİLANÇO	13
7 KONSOLİDE FAALİYET SONUÇLARI TABLOSU	16
B. KAMU İDARESİNİN HUKUKİ YAPISI VE FAALİYET ALANI	30
a) Burdur Mehmet Akif Ersoy Üniversitesi İletişim Bilgileri	30
b) Misyon, Vizyon, Değerler, Amaç ve Hedefler	30
Burdur Mehmet Akif Ersoy Üniversitesinin Misyonu	30
Burdur Mehmet Akif Ersoy Üniversitesinin Vizyonu	30
3- Burdur Mehmet Akif Ersoy Üniversitesi'nin Amaç ve Hedefleri	31
c) Teşkilat Şeması ve Tarihsel Gelişimi	33
II- PERFORMANS BİLGİLERİ	34
A- TEMEL POLİTİKA VE ÖNCELİKLER	34
1- Hayvancılıkta Bölgesel Kalkınma	35
2- Eğitim Sırasında İş Deneyimi	35
3- Uluslararasılaşma	36
4- Akademik Performans	37
5- TYYÇ Uyumu	37
6- Uzaktan Eğitim	38

7- Akademik Danışmanlık	38
8- Sosyal-Kültürel	38
Etkinlik ve Faaliyetler	38
9- Açık ve Kapalı Spor Alanları	39
10- ÖDEMER	40
11- Bireye Özgü Kariyer Geliştirme	40
12- MAKÜ Artı	41
13- Mikroyeterlilik Programı	41
14- Kurumsal Akreditasyon & Program Akreditasyonları	42
C. ÖNEMLİ MUHASEBE POLİTİKALARI	44
1. MUHASEBE SİSTEMİ	44
a) Uygulanan Muhasebe Düzenlemeleri	44
b) Uygulanan Detaylı Hesap Planı	44
c) Kayıt Esası	44
d) Yönetmeliğin Uygulamaya Girmeyen Hükümleri	44
2. KULLANILAN PARA BİRİMİ	44
3. YABANCI PARA İLE YAPILAN İŞLEMLER VE KUR DEĞİŞİKLİKLERİ	45
4. GELİR VE GİDERLERİN MUHASEBELEŞTİRİLME ESASI	45
5. STOKLARIN MUHASEBELEŞTİRME ESASI	45
6. DEĞERLEME VE ÖLÇÜM ESASLARI	45
a) Maliyet Bedeli	45
b) Gerçeğe Uygun Değer:	46
c) İtibari Değer	46
d) İz Bedeli	46
e) Net Gerçekleşebilir Değer	47

7. AMORTİSMAN VE TÜKENME PAYI AYRILMASINA İLİŞKİN ESASLAR	47
8. ÜRÜN VE TEKNOLOJİ GELİŞTİRME GİDERLERİ	48
9. ENFLASYON DÜZELTMESİ	48
10. KARŞILIKLAR	48
11. ÇALIŞANLARIN SOSYAL GÜVENCE MALİYETLERİ	48
12. BAĞIŞLAR VE HİBELER	48
13. RAPORLAMA TARİHİNDEN SONRAKİ OLAYLAR	49
D. MALİ TABLOLARA İLİŞKİN AÇIKLAYICI NOTLAR	49
1. BANKA BİLGİLERİ	49
2. PROJE ÖZEL HESABI	50
3. MALİ DURAN VARLIKLAR	50
4. MADDİ DURAN VARLIKLAR	51
a) Tahsisli Taşınmazlar	51
b) Yapılmakta Olan Yatırımlar	52
5. KARŞILIKLAR	52
6. MALİ VARLIK VE YÜKÜMLÜLÜKLERDEKİ DEĞİŞİM	52
7. NAKİT AKIŞ TABLOSU	53
8. TAAHHÜTLER	53
9. KOŞULLU VARLIKLAR	53
a) Kira ve İrtifak Hakkı Gelirleri	53
10. DİĞER NAZİM HESAPLAR	54

A. MALİ TABLOLAR

1. BİLANÇO

B İ L A N Ç O

Kamu İdaresi Kodu 458

Yıl:2025

Kamu İdaresi Adı BURDUR MEHMET AKİF ERSOY ÜNİVERSİTESİ

AKTİF HESAPLAR				PASİF HESAPLAR					
	2023 YILI	2024 YILI	2025 YILI		2023 YILI	2024 YILI	2025 YILI		
1	DÖNEN VARLIKLAR	166.236.655,15	294.753.514,08	348.268.832,53	3	KISA VADELİ YABANCI KAYNAKLAR	30.378.426,06	97.657.700,90	75.443.006,99
10	HAZIR DEĞERLER	15.448.239,40	22.043.009,42	26.854.620,88	32	FAALİYET BORÇLARI	12.849.566,98	9.323.565,56	25.870.862,80
100	KASA HESABI	1.000,00	2.261,32	2.261,32	320	BÜTÇE EMANETLERİ HESABI	12.849.566,98	9.323.565,56	25.870.862,80
102	BANKA HESABI	1.378.460,13	2.185.078,66	1.205.616,71	33	EMANET YABANCI KAYNAKLAR	754.521,85	58.491.756,85	10.492.371,98
104	PROJE ÖZEL HESABI	13.196.920,03	18.793.697,85	24.699.542,94	330	ALINAN DEPOZİTO VE TEMİNATLAR HESABI	365.682,39	758.688,45	1.220.037,71
109	BANKA KREDİ KARTLARINDAN ALACAKLAR HESABI	871.859,24	1.061.971,59	947.199,91	333	EMANETLER HESABI	388.839,46	57.733.068,40	9.272.334,27
12	FAALİYET ALACAKLARI	61.940.358,55	147.367.217,22	145.963.031,14	36	ÖDENECEK DİĞER YÜKÜMLÜLÜKLER	16.451.399,96	29.026.900,48	38.113.466,34
120	GELİRLERDEN ALACAKLAR HESABI	60.600.000,00	145.981.435,86	141.883.508,44	360	ÖDENECEK VERGİ VE FONLAR HESABI	8.923.862,73	17.960.612,93	19.321.354,48
121	GELİRLERDEN TAKİPLİ ALACAKLAR HESABI	1.340.358,55	1.385.781,36	4.079.522,70	361	ÖDENECEK SOSYAL GÜVENLİK KESİNTİLERİ HESABI	7.004.168,12	10.245.039,88	17.464.912,52
13	KURUM ALACAKLARI	10.911.158,01	23.538.823,52	49.680.740,74	362	FONLAR VEYA DİĞER KAMU İDARELERİ ADINA YAPILAN TAHSİLAT HESABI	523.369,11	821.247,67	1.327.199,34
135	TEK HAZINE KURUMLAR HESABINDAN ALACAKLAR HESABI	10.911.158,01	23.538.823,52	49.680.740,74	38	GELECEK AYLARA AIT GELİRLER VE GİDER TAHAKKUKLARI	322.937,27	815.478,01	966.305,87
14	DİĞER ALACAKLAR	1.059.717,97	1.673.011,12	1.696.543,21	380	GELECEK AYLARA AIT GELİRLER HESABI	322.937,27	815.478,01	966.305,87
140	KİŞİLERDEN ALACAKLAR HESABI	1.059.717,97	1.673.011,12	1.696.543,21	4	UZUN VADELİ YABANCI KAYNAKLAR	68.730.464,45	221.143.758,13	300.975.969,62
15	STOKLAR	47.272.567,00	44.161.244,51	47.367.128,90	43	DİĞER BORÇLAR	1.272.831,65	4.767.744,54	6.387.125,05
150	İLK MADDE VE MALZEME HESABI	47.272.567,00	44.161.244,51	47.367.128,90	430	ALINAN DEPOZİTO VE TEMİNATLAR HESABI	1.272.831,65	4.767.744,54	6.387.125,05
16	ON ÖDEMELER	29.511.919,22	55.648.259,21	75.634.913,62	47	BORÇ VE GİDER KARŞILIKLARI	67.187.020,41	215.946.382,32	294.517.431,52
162	BÜTÇE DIŞI AVANS VE KREDİLER HESABI	29.511.919,22	55.648.259,21	75.634.913,62	472	KIDEM TAZMİNATI KARŞILIĞI HESABI	67.187.020,41	215.946.382,32	294.517.431,52
18	GELECEK AYLARA AIT GİDERLER VE GELİR TAHAKKUKLARI	92.695,00	321.949,08	1.071.854,04	48	GELECEK YILLARA AIT GELİRLER VE GİDER TAHAKKUKLARI	270.612,39	429.631,27	71.413,05
180	GELECEK AYLARA AIT GİDERLER HESABI	92.695,00	321.949,08	1.071.854,04	480	GELECEK YILLARA AIT GELİRLER HESABI	270.612,39	429.631,27	71.413,05
2	DURAN VARLIKLAR	4.695.638.387,57	6.105.683.049,23	7.992.148.802,03	5	ÖZ KAYNAKLAR	4.762.766.152,21	6.081.635.104,28	7.963.998.657,95
22	FAALİYET ALACAKLARI	631.496,08	1.062.189,55	1.062.189,55	50	NET DEĞER	499.326.926,28	534.997.726,32	625.035.479,91
226	VERİLEN DEPOZİTO VE TEMİNATLAR HESABI	631.496,08	1.062.189,55	1.062.189,55	500	NET DEĞER HESABI	499.326.926,28	534.997.726,32	625.035.479,91
24	MALİ DURAN VARLIKLAR	222.008.981,01	250.237.496,54	319.367.250,66	51	DEĞER HAREKETLERİ	2.194.682,50	3.273.316,52	3.275.908,50
241	MAL VE HİZMET ÜRETEN KURULUŞLARA YATIRILAN SERMAYELER HESABI	219.973.274,27	242.456.420,74	311.586.174,86	519	DEĞER HAREKETLERİ SONUÇ HESABI	2.194.682,50	3.273.316,52	3.275.908,50
242	DÖNER SERMAYELİ KURULUŞLARA YATIRILAN SERMAYELER HESABI	2.035.706,74	7.781.075,80	7.781.075,80	57	GEÇMİŞ YILLAR OLUMLU FAALİYET SONUÇLARI	5.459.166.540,38	6.596.092.442,06	9.590.133.278,68
25	MADDİ DURAN VARLIKLAR	4.472.991.047,04	5.854.367.757,68	7.671.702.364,54	570	GEÇMİŞ YILLAR OLUMLU FAALİYET SONUÇLARI HESABI	5.459.166.540,38	6.596.092.442,06	9.590.133.278,68
250	ARAZİ VE ARSALAR HESABI	1.628.277.159,79	2.081.511.515,75	2.643.519.625,00	58	GEÇMİŞ YILLAR OLUMSUZ FAALİYET SONUÇLARI	-1.295.877.633,25	-2.283.934.285,54	-4.067.282.600,52
251	YERALTI VE YERÜSTÜ DÜZENLERİ HESABI	333.620.281,68	524.345.603,23	706.100.481,58	580	GEÇMİŞ YILLAR OLUMSUZ FAALİYET SONUÇLARI HESABI (-)	-1.295.877.633,25	-2.283.934.285,54	-4.067.282.600,52
252	BİNALAR HESABI	2.868.080.187,80	3.665.988.528,00	4.661.120.484,15	59	DONEM FAALİYET SONUÇLARI	97.955.636,30	1.231.205.904,92	1.812.836.591,38
253	TESİS, MAKİNE VE CİHAZLAR HESABI	156.033.254,87	235.247.489,01	308.454.866,61	590	DONEM OLUMLU FAALİYET SONUCU HESABI	1.259.104.764,46	3.238.852.678,53	4.522.075.466,55

02/04/2026 10:01:09

** Rapor 02/04/2026 - 02:18:34 tarihli bilgileri içermektedir

Sayfa 1 / 3

BİLANÇO

Kamu İdaresi Kodu		458			Yıl:2025		
Kamu İdaresi Adı		BURDUR MEHMET AKİF ERSOY ÜNİVERSİTESİ					
AKTİF HESAPLAR				PASİF HESAPLAR			
	2023 YILI	2024 YILI	2025 YILI		2023 YILI	2024 YILI	2025 YILI
254 TAŞITLAR HESABI	22.681.193,39	27.999.710,48	39.645.838,39	591 DÖNEM OLUMSUZ FAALİYET SONUCU HESABI (-)	-1.161.149.128,16	-2.007.646.773,61	-2.709.238.875,17
255 DEMİRBAŞLAR HESABI	89.431.296,12	141.660.343,90	205.578.669,33				
257 BİRİKMIŞ AMORTİSMANLAR VE DEĞER DÜŞÜKLÜĞÜ KARŞILIĞI HESABI (-)	-677.292.192,90	-1.019.113.701,19	-1.438.229.377,42				
258 YAPILMAMAKTA OLAN YATIRIMLAR HESABI	52.159.866,29	196.728.268,50	545.511.776,90				
26 MADDİ OLMAYAN DURAN VARLIKLAR	0,00	0,00	0,00				
260 HAKLAR HESABI	9.558.977,10	19.958.401,80	27.956.447,73				
268 BİRİKMIŞ AMORTİSMANLAR VE DEĞER DÜŞÜKLÜĞÜ KARŞILIĞI HESABI (-)	-9.558.977,10	-19.958.401,80	-27.956.447,73				
28 GELECEK YILLARA AIT GİDERLER VE GELİR TAHAKKUKLAR	6.863,44	15.605,46	16.997,28				
281 GELİR TAHAKKUKLARI HESABI	6.863,44	15.605,46	16.997,28				
29 DİĞER DURAN VARLIKLAR	0,00	0,00	0,00				
294 ELDEN ÇIKARILACAK STOKLAR VE MADDİ DURAN VARLIKLAR HESABI	2.159.280,82	2.917.262,43	3.952.494,62				
299 BİRİKMIŞ AMORTİSMANLAR HESABI (-)	-2.159.280,82	-2.917.262,43	-3.952.494,62				
AKTİF TOPLAMI	4.861.875.042,72	6.400.436.563,31	8.340.417.634,56	PASİF TOPLAMI	4.861.875.042,72	6.400.436.563,31	8.340.417.634,56

Bilanço Dipnotları :	2023 YILI	2024 YILI	2025 YILI
910 ALINAN TEMİNAT MEKTUPLARI HESABI	22.031.626,24	26.594.743,54	59.165.324,47
911 ALINAN TEMİNAT MEKTUPLARI EMANETLERİ HESABI	22.031.626,24	26.594.743,54	59.165.324,47
914 VERİLEN TEMİNAT MEKTUPLARI HESABI	8.916.146,19	8.916.146,19	12.248.840,00
915 VERİLEN TEMİNAT MEKTUPLARI KARŞILIĞI HESABI	8.916.146,19	8.916.146,19	12.248.840,00
920 GİDER TAHHÜTLERİ HESABI	168.148.780,53	10.774.670.215,72	279.412.081,41
921 GİDER TAHHÜTLERİ KARŞILIĞI HESABI	168.148.780,53	10.774.670.215,72	279.412.081,41
948 BAŞKA BİRİMLER ADINA İZLENEN ALACAKLAR HESABI	6.391.583,90	8.769.428,81	13.068.309,21
949 BAŞKA BİRİMLER ADINA İZLENEN ALACAK EMANETLERİ HESABI	6.391.583,90	8.769.428,81	13.068.309,21
962 YÜKSEKÖĞRETİM KURUMLARI BİLİMSEL PROJELER HESABI	9.612.151,12	16.065.291,12	22.859.605,21
963 BİLİMSEL PROJELER KARŞILIĞI HESABI	9.612.151,12	16.065.291,12	22.859.605,21
990 KIRAYA VERİLEN, İRTİFAK HAKKI TESİS EDİLEN MADDİ DURAN	353.168,54	3.241.930,39	4.149.670,91

B İ L A N Ç O

Kamu İdaresi Kodu 458

Yıl:2025

Kamu İdaresi Adı BURDUR MEHMET AKİF ERSOY ÜNİVERSİTESİ

Bilanço Dipnotları :	2023 YILI	2024 YILI	2025 YILI
VARLIKLARIN KAYITLI DEĞERLERİ HESABI			
993 MADDİ DURAN VARLIKLARIN KİRA VE İRTİFAK HAKKI GELİRLERİ HESABI	31.270.283,28	42.397.987,35	49.490.940,35
998 DİĞER NAZİM HESAPLAR HESABI	27.319.181,36	27.319.181,36	30.876.638,00
999 DİĞER NAZİM HESAPLAR KARŞILIGI HESABI	58.942.633,18	72.959.099,10	84.517.249,26

2. FAALİYET SONUÇLARI TABLOSU

FAALİYET SONUÇLARI TABLOSU

Kamu İdaresi Kodu 458

Mali Yıl:2025

Kamu İdaresi Adı BURDUR MEHMET AKİF ERSOY ÜNİVERSİTESİ

Hesap Kodu	Yardımcı Hesap		GİDERİN TÜRÜ	2023 YILI	2024 YILI	2025 YILI
	Kod1	Kod2				
630	00	00	GİDERLER HESABI	1.240.613.580,55	2.414.089.525,35	3.233.440.793,76
630	01	00	PERSONEL GİDERLERİ	773.564.775,24	1.664.415.361,86	2.230.391.402,52
630	01	01	MEMURLAR	574.681.425,41	1.195.191.420,16	1.640.481.457,36
630	01	02	SÖZLEŞMELİ PERSONEL	12.378.729,13	24.580.951,33	41.351.181,08
630	01	03	İŞÇİLER	183.057.424,00	437.191.130,39	535.624.950,94
630	01	04	Geçici Süreli Çalışanlar	3.447.196,70	7.451.859,98	8.854.028,06
630	01	05	Diğer Personel	0,00	0,00	4.079.785,08
630	02	00	Sosyal Güvenlik Kurumlarına Devlet Primi Giderleri	107.093.676,53	188.611.414,23	275.396.268,24
630	02	01	Memurlar	65.419.203,13	119.898.198,30	165.100.405,96
630	02	02	Sözleşmeli Personel	1.897.595,47	3.118.896,85	5.204.641,56
630	02	03	İşçiler	37.508.280,32	60.890.475,93	99.689.531,99
630	02	04	Geçici Süreli Çalışanlar	2.268.597,61	4.703.843,15	5.353.691,23
630	02	05	Diğer Personel	0,00	0,00	47.997,50
630	03	00	Mal ve Hizmet Alım Giderleri	109.299.101,22	151.499.082,03	229.359.110,32
630	03	01	Üretim Yönelik Mal ve Malzeme Alımları	156.655,33	514.092,74	125.169,00
630	03	02	Tüketim Yönelik Mal ve Malzeme Alımları	87.954.682,92	109.435.614,80	158.835.115,31
630	03	03	Yolluklar	8.061.736,11	14.658.300,89	21.173.113,33
630	03	04	Görev Giderleri	127.854,97	471.722,95	901.479,48
630	03	05	Hizmet Alımları	10.252.418,86	20.686.754,20	40.250.138,25
630	03	06	Temsil ve Tanıtım Giderleri	451.000,02	1.092.677,11	83.504,50
630	03	07	Menkul Mal, Gayrimaddi Hak Alım, Bakım ve Onarım Giderleri	1.557.355,74	2.882.136,14	3.144.289,35
630	03	08	Gayrimenkul Mal Bakım ve Onarım Giderleri	737.397,27	1.757.783,20	4.846.301,10
630	05	00	Cari Transferler	21.784.226,76	46.318.020,82	67.104.311,26
630	05	01	Görevlendirme Giderleri	14.929.000,00	28.099.870,19	35.225.196,77
630	05	02	Hazine Yardımları	2.171.437,70	8.385.793,09	19.383.807,61
630	05	03	Kar Amacı Götmeyen Kuruluşlara Yapılan Transferler	1.805.410,84	3.298.879,26	3.133.571,44
630	05	04	Hanehalkı ve İşletmelere Yapılan Transferler	2.793.417,68	5.370.274,92	8.990.978,48
630	05	06	Yurtdışına Yapılan Transferler	84.960,54	1.163.203,36	370.756,96
630	07	00	Sermaye Transferleri	8.231.802,38	2.846.700,70	4.880.000,00
630	07	01	Kurum, İşletme ve Hanehalkına Yapılan Sermaye Transferleri	8.231.802,38	2.846.700,70	4.880.000,00

Hesap Kodu	Yardımcı Hesap		GELİRİN TÜRÜ	2023 YILI	2024 YILI	2025 YILI
	Kod1	Kod2				
600	00	00	GELİRLER HESABI	1.338.913.569,91	2.336.547.206,19	3.377.768.361,18
600	03	00	Teşebbüs ve Mülkiyet Gelirleri	36.096.022,82	58.770.215,65	84.264.066,33
600	03	01	Mal ve Hizmet Satış Gelirleri	25.355.357,15	41.131.129,61	64.417.662,61
600	03	06	Kira Gelirleri	4.045.094,64	5.796.573,53	8.347.561,94
600	03	09	Diğer Teşebbüs ve Mülkiyet Gelirleri	6.695.571,03	11.842.512,51	11.498.841,78
600	04	00	Alınan Bağış ve Yardımlar ile Özel Gelirler	1.274.610.542,49	2.231.009.261,38	3.226.295.313,01
600	04	01	Yurt Dışından Alınan Bağış ve Yardımlar	11.198.013,06	25.102.839,65	23.889.022,75
600	04	02	Merkezi Yönetim Bütçesine Dahil İdarelerden Alınan Bağış ve Yardımlar	1.223.342.000,00	2.159.760.699,78	3.117.736.000,00
600	04	03	Diğer İdarelerden Alınan Bağış ve Yardımlar	338.596,28	223.085,83	0,00
600	04	04	Kurumlardan ve Kişilerden Alınan Yardım ve Bağışlar	2.812.158,36	2.474.785,55	23.933.041,22
600	04	05	Proje Yardımları	36.919.774,79	43.447.850,57	60.737.249,04
600	05	00	Diğer Gelirler	23.981.430,58	43.577.703,69	60.108.090,34
600	05	01	Faiz Gelirleri	222.152,47	820.757,02	1.272.441,41
600	05	02	Kişi ve Kurumlardan Alınan Paylar	1.881.657,32	3.686.900,58	6.412.803,57
600	05	03	Para Cezaları	8.873,00	15.000,00	2.469.054,99
600	05	09	Diğer Çeşitli Gelirler	21.868.747,79	39.055.046,09	49.953.790,37
600	11	00	Değer ve Miktar değişimleri Gelirleri	4.225.574,02	2.661.362,03	4.828.717,39
600	11	01	Döviz Mevcudunun Değerlemesinden Oluşan Olumlu Kur Farkları	4.224.049,01	2.661.306,18	4.828.717,39
600	11	06	Kur Değişikliği Nedeniyle Döviz Cinsi Borç Stokundaki Azalış	284,71	0,00	0,00
600	11	99	Diğer Değer ve Miktar Değişimleri Gelirleri	1.240,30	55,85	0,00
600	15	00	Konusu Kalmayan Karşılık Gelirleri	0,00	36.989,99	104.064,86
600	15	04	Kıdem Tazminatı Karşılıklarından Kaynaklananlar	0,00	36.989,99	104.064,86
600	25	00	Kamu İdarelerinden Bedelsiz Olarak Alınan Mali Olmayan Varlıklardan Elde Edilen Gelirler	0,00	491.673,45	2.168.109,25
600	25	01	Genel Bütçe Kapsamındaki Kamu İdarelerinden Bedelsiz Olarak Alınan Mali Olmayan Varlıklardan Elde Edilen Gelirler	0,00	0,00	1.237.527,60
600	25	02	Özel Bütçe Kapsamındaki Kamu İdarelerinden Bedelsiz Olarak Alınan Mali Olmayan Varlıklardan Elde Edilen Gelirler	0,00	44.020,99	0,00
600	25	06	Döner Sermayeli İşletmelerden Bedelsiz Olarak Alınan Mali Olmayan Varlıklardan Elde Edilen Gelirler	0,00	447.652,46	930.581,65
GELİRLER TOPLAMI (B)				1.338.913.569,91	2.336.547.206,19	3.377.768.361,18

02/04/2026 10:01:19

** Rapor 02/04/2026 02:24:40 tarihli bilgileri içermektedir

Sayfa 1 / 4

FAALİYET SONUÇLARI TABLOSU

Kamu İdaresi Kodu 458

Mali Yıl:2025

Kamu İdaresi Adı BURDUR MEHMET AKİF ERSOY ÜNİVERSİTESİ

Hesap Kodu	Yardımcı Hesap		GİDERİN TÜRÜ	2023 YILI	2024 YILI	2025 YILI
	Kod1	Kod2				
630	11	00	Değer ve Miktar Değişimleri Giderleri	358.269,09	793.585,77	59.135,68
630	11	01	Döviz Mevcudunun Değerlemesinden Oluşan Olumsuz Kur Farkları	358.263,10	789.150,20	59.135,68
630	11	99	Diğer Değer ve Miktar Değişimleri Giderleri	5,99	4.435,57	0,00
630	13	00	Amortisman Giderleri	139.332.789,49	187.720.682,71	224.055.985,92
630	13	01	Maddi Duran Varlıkların Amortisman Giderleri	137.223.664,39	173.936.836,29	214.606.326,91
630	13	02	Maddi Olmayan Duran Varlıkların Amortisman Giderleri	2.109.125,10	13.783.846,42	9.449.659,01
630	14	00	İlk Madde ve Malzeme Giderleri	51.013.509,32	106.904.153,68	133.524.576,60
630	14	01	Kırtasiye Malzemeleri	1.858.134,87	3.385.048,12	4.700.053,92
630	14	02	Beslenme/Gıda Amaçlı ve Mutfakta Kullanılan Tüketim Malzemeleri	1.323.540,39	1.133.068,09	303.148,79
630	14	03	Tıbbi ve Laboratuvar Sarf Malzemeleri	6.133.101,18	10.189.829,32	18.365.895,98
630	14	04	Yakıtlar, Yakıt Katkıları ve Katkı Yağları	3.915.814,42	6.638.514,64	10.966.126,09
630	14	05	Temizleme Ekipmanları	1.041.652,96	2.476.895,07	5.652.051,63
630	14	06	Giyecek, Mefrusat ve Tuhafiyeye Malzemeleri	2.276.724,02	2.004.398,14	2.496.670,72
630	14	07	Yiyecek	13.828.998,11	26.821.480,17	32.074.604,86
630	14	08	İçecek	1.004.163,20	1.883.640,11	2.018.740,08
630	14	09	Canlı Hayvanlar	176.975,00	172.876,04	390.336,61
630	14	10	Zirai Maddeler	2.177.996,20	3.355.587,70	4.052.219,08
630	14	11	Yem	3.924.946,00	160.968,00	6.853.242,97
630	14	12	Bakım Onarım ve Üretim Malzemeleri	6.962.493,66	27.578.497,79	20.241.398,59
630	14	13	Yedek Parçalar	4.003.957,85	14.297.845,19	16.300.740,49
630	14	14	Nakil Vasıtaları Lastikleri	56.000,00	1.500,00	80.793,92
630	14	15	Değişim, Bağış ve Satış Amaçlı Yayınlar	190.808,89	915.106,54	844.985,00
630	14	16	Spor Malzemeleri Grubu	148.153,25	865.676,33	1.290.818,09
630	14	17	Basınçlı Ekipmanlar	30.599,00	1.091.306,60	950.151,81
630	14	99	Diğer Tüketim Amaçlı Malzemeler	1.959.450,32	3.931.915,83	5.942.597,97
630	30	00	Proje Kapsamında Yapılan Cari Giderler	29.565.371,31	60.945.096,92	68.166.784,41
630	30	06	Proje Kapsamında Yapılan Cari Giderler	29.565.371,31	60.945.096,92	68.166.784,41
630	99	00	Diğer Giderler	370.059,21	4.035.426,63	503.218,81
630	99	99	Yukarıda Tanımlanamayan Diğer Giderler	370.059,21	4.035.426,63	503.218,81
GİDERLER TOPLAMI (A)				1.240.613.580,55	2.414.089.525,35	3.233.440.793,76

02/04/2026 10:01:20

** Rapor 02/04/2026 02:24:40 tarihli bilgileri içermektedir

Sayfa 2 / 4

FAALİYET SONUÇLARI TABLOSU

Kamu İdaresi Kodu
Kamu İdaresi Adı

458
BURDUR MEHMET AKİF ERSOY ÜNİVERSİTESİ

Mali Yıl:2025

Hesap Kodu	Yardımcı Hesap		İNDİRİM, İADE VE İSKONTONUN TURU	2023 YILI	2024 YILI	2025 YILI
	Kod1	Kod2				
610	00	00	İNDİRİM, İADE VE İSKONTOLAR HESABI	344.353,06	435.837,70	456.604,33
610	03	00	Teşebbüs ve Mülkiyet Gelirleri	341.673,94	435.837,70	456.604,33
610	03	01	Mal ve Hizmet Satış Gelirleri	134.059,07	427.504,36	442.576,53
610	03	06	Kira Gelirleri	6.258,76	8.333,34	14.027,80
610	03	09	Diğer Teşebbüs ve Mülkiyet Gelirleri	201.356,11	0,00	0,00
610	05	00	Diğer Gelirler	2.679,12	0,00	0,00
610	05	09	Diğer Çeşitli Gelirler	2.679,12	0,00	0,00
İNDİRİM,İADE VE İSKONTO TOPLAMI (C)				344.353,06	435.837,70	456.604,33

FAALİYET SONUÇLARI TABLOSU

Kamu İdaresi Kodu
Kamu İdaresi Adı

458
BURDUR MEHMET AKİF ERSOY ÜNİVERSİTESİ

Mali Yıl:2025

Hesap Kodu	Yardımcı Hesap		ENFLASYON DÜZELTMESİNİN TÜRÜ	2023 YILI	2024 YILI	2025 YILI
	Kod1	Kod2				
698	00	00	ENFLASYON DÜZELTMESİ HESABI	0,00	1.309.184.061,78	1.668.965.628,29
698	12	00	Arazi ve Arsalar Hesabına İlişkin Enflasyon Düzeltmesi	0,00	455.330.644,06	562.008.109,25
698	13	00	Yeraltı ve Yerüstü Düzenleri Hesabına İlişkin Enflasyon Düzeltmesi	0,00	114.700.600,70	150.115.850,41
698	14	00	Binalar Hesabına İlişkin Enflasyon Düzeltmesi	0,00	801.934.990,51	990.946.874,55
698	15	00	Tesis, Makine ve Cihazlar Hesabına İlişkin Enflasyon Düzeltmesi	0,00	33.036.893,84	44.474.735,57
698	16	00	Taşıtlar Hesabına İlişkin Enflasyon Düzeltmesi	0,00	3.831.948,02	5.911.090,89
698	17	00	Demirbaşlar Hesabına İlişkin Enflasyon Düzeltmesi	0,00	7.108.049,60	13.235.017,90
698	19	00	Maddi Duran Varlıkların Birikmiş Amortismanlarına İlişkin Enflasyon Düzeltmesi	0,00	-149.793.373,69	-213.700.994,97
698	19	01	Yeraltı ve Yerüstü Düzenleri	0,00	-24.791.573,78	-35.657.501,34
698	19	02	Binalar	0,00	-111.670.942,44	-157.741.603,70
698	19	03	Tesis, Makine ve Cihazlar	0,00	-9.187.021,23	-14.615.369,84
698	19	04	Taşıtlar	0,00	-2.647.884,39	-3.197.147,76
698	19	05	Demirbaşlar	0,00	-1.495.951,85	-2.489.372,33
698	20	00	Yapılmakta Olan Yatırımlar Hesabına İlişkin Enflasyon Düzeltmesi	0,00	43.034.308,74	115.974.944,69
ENFLASYON DÜZELTMESİ TOPLAMI (E)				0,00	1.309.184.061,78	1.668.965.628,29

	2023 YILI	2024 YILI	2025 YILI		2023 YILI	2024 YILI	2025 YILI
GİDERLER TOPLAMI (A)	1.240.613.580,55	2.414.089.525,35	3.233.440.793,76	NET GELİR (D= (B-C)	1.338.569.216,85	2.336.111.368,49	3.377.311.756,85
GELİRLER TOPLAMI (B)	1.338.913.569,91	2.336.547.206,19	3.377.768.361,18	ENFLASYON DÜZELTMESİ (E)	0,00	1.309.184.061,78	1.668.965.628,29
İNDİRİM İADE İSKONTO TOPLAMI (C)	344.353,06	435.837,70	456.604,33	FAALİYET SONUCU [((D+E) - A)](+/-)	97.955.636,30	1.231.205.904,92	1.812.836.591,38

3. NAKİT AKIŞ TABLOSU

2025 Yılı Nakit Akış Tablosu

NAKİT AKIŞLARI	2023 YILI	2024 YILI	2025 YILI
FAALİYETLERDEN KAYNAKLANAN NAKİT AKIŞLARI			
A-) Faaliyetlerden Sağlanan Nakit Girişleri	1.320.438.623,0	2.247.524.008,80	3.372.313.318,8
Vergi Gelirleri	0,0	0,00	0,0
Teşebbüs ve Mülkiyet Gelirleri	35.041.827,1	58.912.638,47	83.597.656,1
Alınan Bağış ve Yardımlar	1.261.511.542,5	2.145.668.821,38	3.231.331.334,7
Faizler, Cezalar, Paylar	23.885.253,4	42.942.548,95	57.384.328,1
Menkul Kıymet ve Varlık Gelirleri	0,0	0,00	0,0
B-) Faaliyetlerden Kaynaklanan Nakit Çıkışları	1.069.348.921,3	2.122.426.358,69	2.860.003.703,3
Personel Giderleri	773.564.775,2	1.664.415.361,86	2.230.391.402,5
Sosyal Güvenlik Kurumlarına Devlet Primleri	107.093.676,5	188.611.414,23	275.396.268,2
Mal ve Hizmet Giderleri	128.739.009,9	155.254.337,53	213.561.718,0
Faiz Giderleri	0,0	0,00	0,0
Carli Transferler	21.784.226,8	46.318.020,82	67.104.311,3
Sermaye Transferleri	8.231.802,4	2.846.700,70	4.880.000,0
Proje Kapsamında Yapılan Carli Giderler	29.565.371,3	60.945.096,92	68.166.784,4
Diğer Giderler	370.059,2	4.035.426,63	503.218,8
C-) Ön Ödemelerden Kaynaklanan Nakit Akışları	15.186.150,7	26.136.339,99	19.986.654,4
D-) Faaliyetlerden Sağlanan Net Nakit Akışı (A-B-C)	235.903.550,9	98.961.310,12	492.322.961,1
YATIRIMLARDAN KAYNAKLANAN NAKİT AKIŞLARI			
E-) Mali ve Mali Olmayan Varlık Satışlarından Kaynaklanan Nakit Girişleri	296.406.345,3	59.600.247,52	132.875.815,7
Stok Satışlarından Kaynaklanan Nakit Girişleri	0,0	0,00	0,0
Maddi Duran Varlık Satışlarından Kaynaklanan Nakit Girişleri	296.368.416,3	58.035.372,57	58.429.396,8
Arazi ve Arsalar	0,0	0,00	0,0
Yeraltı ve Yerüstü Düzenleri	0,0	0,00	0,0
Binalar	37.979.355,4	5.919.782,18	2.913.858,9
Teşis, Makine ve Cihazlar	34.349.911,3	26.797.960,56	24.762.304,4
Tapitlar	0,0	0,00	0,0
Demirbaşlar	22.073.584,6	25.317.629,83	30.753.233,5
Hizmet İmtiyaz Varlıkları	0,0	0,00	0,0
Yapılmakta Olan Yatırımlar	201.965.565,0	0,00	0,0
Yatırım Avansları	0,0	0,00	0,0
Elden Çıkarılacak Stoklar ve Maddi Duran Varlıklar	0,0	0,00	0,0
Mali Varlık Satışlarından Kaynaklanan Nakit Girişleri	25.000,0	246.776,27	69.129.754,1
Maddi Olmayan Duran Varlık Satışlarından Kaynaklanan Nakit Girişleri	12.929,0	1.318.098,68	5.316.664,8
F-) Mali ve Mali Olmayan Varlık Alımlarından Kaynaklanan Nakit Çıkışları	538.174.155,6	364.402.296,48	640.396.505,4
Stok Alımlarından Kaynaklanan Nakit Çıkışları	77.850.319,8	103.792.831,19	136.730.461,0
Maddi Duran Varlık Alımlarından Kaynaklanan Nakit Çıkışları	458.201.781,7	253.790.243,92	489.279.720,6
Arazi ve Arsalar	0,0	670.877,12	8.673.712,9
Yeraltı ve Yerüstü Düzenleri	102.692.636,8	0,00	31.639.027,9
Binalar	117.473.740,5	4.026.650,31	4.185.081,6
Teşis, Makine ve Cihazlar	70.104.012,3	73.701.305,06	50.926.262,2
Tapitlar	0,0	1.490.999,97	5.740.306,9
Demirbaşlar	39.337.300,5	72.366.317,99	83.658.546,4
Hizmet İmtiyaz Varlıkları	0,0	0,00	0,0
Yapılmakta Olan Yatırımlar	128.594.091,5	101.534.093,47	304.456.782,8
Yatırım Avansları	0,0	0,00	0,0
Elden Çıkarılacak Stoklar ve Maddi Duran Varlıklar	0,0	0,00	0,0
Mali Varlık Alımlarından Kaynaklanan Nakit Çıkışları	0,0	317.276,27	0,0
Maddi Olmayan Duran Varlık Alımlarından Kaynaklanan Nakit Çıkışları	2.122.054,1	6.501.945,10	14.386.323,8
G-) Yatırımlardan Sağlanan Net Nakit Akışı (E-F)	-241.767.810,3	-304.802.048,96	-507.520.689,7
H-) NAKİT AÇIK/FAZLASI (D+G)	-5.864.259,3	-205.840.738,84	-15.197.728,6
FİNANSMAN FAALİYETLERİNDEN KAYNAKLANAN NAKİT AKIŞLARI			
I-) Net Mali Varlık Ediniminden Kaynaklanan Nakit Akışları	7.662.439,7	13.058.358,98	26.141.917,2
Menkul Kıymet ve Varlıklardan Kaynaklanan Nakit Akışları	0,0	0,00	0,0
Kurum Alacaklarından Kaynaklanan Nakit Akışları	9.011.017,2	12.627.665,51	26.141.917,2
Diğer Varlık Edinimlerinden Kaynaklanan Nakit Akışları	-1.348.577,5	430.693,47	0,0
J-) Net Borçlanmadan Kaynaklanan Nakit Akışları	13.336.196,6	222.604.000,31	41.381.675,6
Mali Borçlanmadan Kaynaklanan Nakit Akışları	0,0	0,00	0,0
Para Piyasası Nakit İşlemleri Borçları	0,0	0,00	0,0
Kamu İdarelerine Mali Borçlar	0,0	0,00	0,0
Tatviller	0,0	0,00	0,0
Bonolar	0,0	0,00	0,0
Diğer İç Mali Borçlar	0,0	0,00	0,0
Diğer Mali Borçlar	0,0	0,00	0,0
Diğer Yükümlülüklerden Kaynaklanan Nakit Akışları	13.336.196,6	222.604.000,31	41.381.675,6
K-) Finansman Faaliyetlerinden Kaynaklanan Net Nakit Akışları (J-I)	5.873.757,0	209.545.641,33	15.239.758,3
L-) NAKİT STOĞUNDAKİ NET DEĞİŞİM (H+K)	-190.502,4	3.704.902,49	42.029,8
İSTATİSTİKSEL HATA (L-M)	0,0	0,00	0,0
M-) HAZİR DEĞERLER NAKİT DEĞİŞİMİ	-190.502,4	3.704.902,49	42.029,8
Kasa	-1.457,3	1.261,32	0,0
Alınan Çekler	0,0	0,00	0,0
Banka	-3.370.591,5	-215.472,74	-979.462,0
Verilen Çekler ve Gönderme Emirleri	0,0	0,00	0,0
Proje Özel Hesabı	2.389.527,2	2.939.851,36	1.077.127,7
Döviz	358.263,1	789.150,20	59.135,7
Döviz Gönderme Emirleri	0,0	0,00	0,0
Elçilik ve Konsolosluklar Nezdindeki Paralar	0,0	0,00	0,0
Diğer Hazır Değerler	0,0	0,00	0,0
Banka Kredi Kartlarından Alacaklar	433.756,1	190.112,35	-114.771,7

4. ÖZKAYNAK DEĞİŞİM TABLOSU

31.12.2025 TARİHİNDE SONA EREN DÖNEME AİT ÖZKAYNAK DEĞİŞİM TABLOSU

Kamu İdaresi Kodu	458			Yıl: 2025		
	Kamu İdaresi Adı	BURDUR MEHMET AKİF ERSOY ÜNİVERSİTESİ				
	2024			2025		
	ÖNCEKİ DÖNEM BAŞI BAKİYESİ	ÖNCEKİ DÖNEM İÇİ HAREKETLER	ÖNCEKİ DÖNEM SONU BAKİYESİ	DÖNEM BAŞI BAKİYESİ	DÖNEM İÇİ HAREKETLER	DÖNEM SONU BAKİYESİ
NET DEĞER	499.326.926,28	35.670.800,04	534.997.726,32	534.997.726,32	90.037.753,59	625.035.479,91
A- Denge Kayıtları	12.851.622,89	-1.229.771.244,61	-1.216.919.621,72	-1.216.919.621,72	0,00	-1.216.919.621,72
B- Varlık Envanteri	125.142.094,66	37.086.992,21	162.229.086,87	162.229.086,87	69.526.931,37	231.756.018,24
C- Yükümlülük Envanteri	-3.575.369,35	0,00	-3.575.369,35	-3.575.369,35	0,00	-3.575.369,35
Ç- Değer Hareketleri Sonuç Hesabından Aktarılanlar	0,00	-56.542,75	-56.542,75	-56.542,75	-2.591,98	-59.134,73
D- Enflasyon Düzeltme Farkları						
E- Diğer	364.908.578,08	1.228.411.595,19	1.593.320.173,27	1.593.320.173,27	20.513.414,20	1.613.833.587,47
DEĞER HAREKETLERİ	2.194.682,50	1.078.634,02	3.273.316,52	3.273.316,52	2.591,98	3.275.908,50
YEDEKLER						
GEÇMİŞ YILLAR OLUMLU FAALİYET SONUÇLARI	6.718.271.304,84	-122.178.862,78	6.596.092.442,06	9.834.945.120,59	-244.811.841,91	9.590.133.278,68
GEÇMİŞ YILLAR OLUMSUZ FAALİYET SONUÇLARI	-2.457.026.761,41	173.092.475,87	-2.283.934.285,54	-4.291.581.059,15	224.298.458,63	-4.067.282.600,52
DÖNEM FAALİYET SONUÇLARI	0,00	1.231.205.904,92	1.231.205.904,92	0,00	1.812.836.591,38	1.812.836.591,38
Muhasebe Politikalarındaki Değişiklikler						

5. BÜTÇELENEN VE GERÇEKLEŞEN TUTARLARIN KARŞILAŞTIRMA TABLOSU

BÜTÇELENEN VE GERÇEKLEŞEN TUTARLARIN KARŞILAŞTIRMA TABLOSU			
Kamu İdaresi Kodu	458	Yıl: 2025	
Kamu İdaresi Adı	BURDUR MEHMET AKIF ERSOY ÜNİVERSİTESİ		
	Bütçelenen Tutarlar		Gerçekleşen Tutar
	Bütçe Ödeneği / Gelir Tahmini	Nihai Ödenek	
TAHSİLATLAR			
Vergi Gelirleri	0,00	0,00	0,00
Sosyal Güvenlik Gelirleri	0,00	0,00	0,00
Teşebbüs ve Mülkiyet Gelirleri	28.489.000,00	0,00	84.054.456,99
Alınan Bağış ve Yardımlar İle Özel Gelirler	2.889.729.000,00	0,00	3.141.938.391,00
Diğer Gelirler	42.144.000,00	0,00	53.638.894,97
Sermaye Gelirleri	0,00	0,00	0,00
Alacaklardan Tahsilat	0,00	0,00	0,00
Red ve İadeler (-)	0,00	0,00	456.604,33
Toplam Tahsilatlar	2.960.362.000,00	0,00	3.279.175.138,63
ÖDEMELER			
Personel Giderleri	1.933.570.000,00	2.188.197.784,00	2.149.797.493,55
Sosyal Güvenlik Kurumlarına Devlet Primi Giderleri	253.517.000,00	280.834.000,00	275.095.132,90
Mal ve Hizmet Alım Giderleri	326.992.000,00	323.604.573,00	319.680.630,49
Faiz Giderleri	0,00	0,00	0,00
Cari Transferler	66.283.000,00	76.932.586,00	60.089.418,78
Sermaye Giderleri	380.000.000,00	412.400.000,00	412.373.388,77
Sermaye Transferleri	0,00	0,00	0,00
Borç Verme	0,00	0,00	0,00
Yedek Ödenekler	0,00	0,00	0,00
Toplam Ödemeler	2.960.362.000,00	3.281.968.943,00	3.217.036.064,49
NET TAHSİLATLAR/ÖDEMELER			1,02

6. KONSOLİDE BİLANÇO

KONSOLİDE BİLANÇO											
Kamu İdarası Kodu Kamu İdarası Adı		458 Rundiz Mehmet Akif Ersoy Üniversitesi (Konsolide)		Yılı: 2025							
AKTİF HESAPLAR				PASİF HESAPLAR							
2023 YILI				2024 YILI		2023 YILI		2024 YILI		2025 YILI	
1	DÖNEN VARLIKLAR	0,00	354.072.834,12	452.212.804,71							
1	HAZİR DEĞERLER	0,00	45.469.309,94	35.611.327,98							
1	1 KASA HESABI	0,00	50.369,00	21.426,97							
1	1 BANKA HESABI	0,00	22.116.798,56	5.457.273,95							
1	1 VERİLEN ÇEKLER VE GÖNDERME EMİRLERİ	0,00	-6.000,00	-1.540.991,92							
1	1 PROJE ÖZEL HESABI	0,00	18.793.697,85	24.699.542,94							
1	1 DİĞER HAZİR DEĞERLER HESABI	0,00	1.253.768,32	2.190.144,98							
1	1 BANKA KREDİ KARTLARINDAN	0,00	3.260.676,21	4.783.931,06							
1	1 FAALİYET ALACAKLARI	0,00	158.734.673,32	163.762.229,60							
1	1 GELİRLERDEN ALACAKLAR HESABI	0,00	157.215.002,43	159.674.658,00							
1	1 GELİRLERDEN TAKİPLİ ALACAKLAR HESABI	0,00	1.387.039,59	4.080.490,30							
1	1 VERİLEN DEPOZİTO VE TEMİNATLAR HESABI	0,00	2.143,00	2.343,00							
1	1 ŞÜPHELİ ALACAKLAR	0,00	130.488,30	4.738,30							
1	1 KURUM ALACAKLARI	0,00	32.787.823,52	97.483.400,70							
1	1 KURUMCA VERİLEN BORÇLARDAN	0,00	9.249.000,00	30.592.338,51							
1	1 TEK HAZİR KURUMLAR HESABINDAN	0,00	23.538.823,52	66.768.106,72							
1	1 DİĞER KURUM ALACAKLARI HESABI	0,00	0,00	122.955,47							
1	1 DİĞER ALACAKLAR	0,00	4.164.564,11	6.050.580,20							
1	1 KİŞİLERDEN ALACAKLAR HESABI	0,00	4.164.564,11	6.050.580,20							
1	1 STOKLAR	0,00	54.913.822,09	66.946.259,48							
1	1 İLK MADDE VE MALZEME HESABI	0,00	54.876.768,96	66.877.598,14							
1	1 DİĞER HAZİR DEĞERLER HESABI	0,00	0,00	35.220,00							
1	1 DİĞER STOKLAR HESABI	0,00	37.053,13	33.441,34							
1	1 ÖN ÖDEMELER	0,00	55.648.259,21	75.634.913,62							
1	1 BÜTÇE DIŞI AVANS VE KREDİLER HESABI	0,00	55.648.259,21	75.634.913,62							
1	1 GELECEK AYLARA AIT GİDERLER VE GELİR	0,00	349.141,56	1.083.418,12							
1	1 GELECEK AYLARA AIT GİDERLER HESABI	0,00	349.141,56	1.083.418,12							
1	1 DİĞER DÖNEN VARLIKLAR	0,00	2.005.240,37	5.640.675,01							
1	1 HİSSE SENETLERİ HESABI	0,00	1.190.497,36	2.192.881,99							
1	1 ÖDENECEK SOSYAL GÜVENLİK KESİNTİLERİ	0,00	335.770,12	895.036,54							
1	1 DİĞER ÇEŞİTLİ DÖNEN VARLIKLAR HESABI	0,00	478.972,89	2.552.756,48							
2	DURAN VARLIKLAR	0,00	6.652.165.706,79	8.691.742.617,37							
2	2 FAALİYET ALACAKLARI	0,00	1.062.189,55	1.062.189,55							
30	KISA VADELİ YABANCI KAYNAKLAR	0,00	126.824.791,41	131.421.474,56							
30	30 KISA VADELİ İÇ MALİ BORÇLAR	0,00	9.243.000,00	31.981.124,94							
30	3 KAMU İDARELERİNE MALİ BORÇLAR HESABI	0,00	9.243.000,00	31.981.124,94							
30	32 FAALİYET BORÇLARI	0,00	17.373.020,94	38.563.970,26							
30	3 BÜTÇE EMANETLERİ HESABI	0,00	11.653.314,38	30.190.200,79							
30	3 DİĞER ÇEŞİTLİ BORÇLAR HESABI	0,00	5.719.706,56	8.373.769,47							
30	33 EMANET YABANCI KAYNAKLAR	0,00	59.898.061,85	13.096.406,73							
30	3 ALINAN DEPOZİTO VE TEMİNATLAR HESABI	0,00	2.155.448,75	3.809.937,87							
30	3 EMANETLER HESABI	0,00	57.742.613,10	9.286.468,86							
30	34 ALINAN AVANSLAR	0,00	132.357,07	130.182,25							
30	3 ALINAN SİPARİŞ AVANSLARI	0,00	14.184,57	130.182,25							
30	3 ALINAN DİĞER AVANSLAR	0,00	118.172,50	0,00							
30	36 ÖDENECEK DİĞER YÜKÜMLÜLÜKLER	0,00	34.107.130,25	44.387.710,97							
30	3 ÖDENECEK VERGİ VE FONLAR HESABI	0,00	20.444.272,23	21.683.856,95							
30	3 ÖDENECEK SOSYAL GÜVENLİK KESİNTİLERİ	0,00	11.146.539,36	20.027.532,33							
30	3 FONLAR VEYA DİĞER KAMU İDARELERİ ADINA YAPILAN KAMU İDARELERİ PAYLARI	0,00	1.694.707,87	1.348.654,27							
30	37 BORÇ VE GİDER KARŞILIKLARI	0,00	20.299,48	0,00							
30	3 GELİRLERDEN ALACAKLAR HESABI	0,00	20.299,48	0,00							
30	38 GELECEK AYLARA AIT GELİRLER VE GİDER	0,00	6.050.884,67	3.262.042,26							
30	3 GELECEK AYLARA AIT GELİRLER HESABI	0,00	5.695.384,67	2.769.249,84							
30	3 GİDER TAHAKKUKLARI HESABI	0,00	355.500,00	492.792,42							
30	39 DİĞER KISA VADELİ YABANCI KAYNAKLAR	0,00	37,15	37,15							
30	3 SAYIM FAZLALARI HESABI	0,00	37,15	37,15							
30	43 DİĞER BORÇLAR	0,00	4.767.744,54	6.387.125,05							
30	4 ALINAN DEPOZİTO VE TEMİNATLAR HESABI	0,00	4.767.744,54	6.387.125,05							
30	44 ALINAN AVANSLAR	0,00	433.737.763,35	547.556.708,99							
30	4 DİĞER KURUM ALACAKLARI HESABI	0,00	433.737.763,35	547.556.708,99							
30	47 BORÇ VE GİDER KARŞILIKLARI	0,00	216.867.270,66	295.952.354,14							
30	4 KIDEM TAZMİNATI	0,00	216.867.270,66	295.952.354,14							
30	48 GELECEK YILLARA AIT GELİRLER VE GİDER	0,00	429.631,27	71.413,05							
30	4 GELECEK YILLARA AIT GELİRLER HESABI	0,00	429.631,27	71.413,05							

2 VERİLEN DEPOZİTO VE	0,00	1.062.189,55	1.062.189,55	ÖZ KAYNAKLAR	0,00	6.223.611.339,68	8.162.566.346,29
2 TEMİNATLAR HESABI				50 NET DEĞER	0,00	573.602.723,15	666.560.364,35
4 MALİ DURAN VARLIKLAR	0,00	242.431.420,74	311.561.174,86	5 NET DEĞER HESABI	0,00	573.602.723,15	666.560.364,35
4 MAL VE HİZMET	0,00	242.431.420,74	311.561.174,86	0			
4 ÜRETEN KURULUŞLARA				51 DEĞER HAREKETLERİ	0,00	3.273.316,52	3.275.908,50
4 MADDİ DURAN	0,00	6.408.351.958,70	8.378.720.220,34	5 DEĞER HAREKETLERİ SONUÇ	0,00	3.273.316,52	3.275.908,50
4 VARLIKLAR				1 HESABI			
5 ARAZI VE ARSALAR	0,00	2.081.511.515,75	2.643.519.625,00	57 GEÇMİŞ YILLAR OLUMLU	0,00	6.694.128.292,21	9.760.842.344,62
5 HESABI				7 FAALİYET SONUÇLARI			
5 YERALTI VE YERÜSTÜ	0,00	524.345.603,23	706.100.481,58	5 GEÇMİŞ YILLAR OLUMLU	0,00	6.694.128.292,21	9.760.842.344,62
5 DÜZENLERİ HESABI				7 FAALİYET SONUÇLARI			
5 BİNALAR HESABI	0,00	3.665.988.528,00	4.661.120.484,15	58 GEÇMİŞ YILLAR OLUMSUZ	0,00	-2.288.527.017,99	-4.075.005.736,81
5				8 FAALİYET SONUÇLARI			
5 TESİS, MAKİNE VE	0,00	789.839.225,23	1.022.042.772,86	5 GEÇMİŞ YILLAR OLUMSUZ	0,00	-2.288.527.017,99	-4.075.005.736,81
5 CİHAZLAR HESABI				8 FAALİYET SONUÇLARI			
5 TAŞITLAR HESABI	0,00	28.468.157,37	42.029.029,41	59 DÖNEM FAALİYET	0,00	1.241.134.025,79	1.806.893.465,63
5				SONUÇLARI			
5 DEMİRBAŞLAR HESABI	0,00	199.497.368,42	287.282.031,94	5 DÖNEM OLUMLU FAALİYET	0,00	3.251.911.203,24	4.549.641.630,88
5				9 SONUÇU HESABI			
5 BİRİKMİŞ	0,00	-1.078.026.707,80	-1.528.885.981,50	5 DÖNEM OLUMSUZ FAALİYET	0,00	-2.010.777.177,45	-2.742.748.165,25
5 AMORTİSMANLAR VE				9 SONUÇU HESABI (-)			
5 YAPILMAKTA OLAN	0,00	196.728.268,50	545.511.776,90				
5 YATIRIMLAR HESABI							
5 MADDİ OLMAYAN	0,00	299.502,56	168.963,65				
5 DURAN VARLIKLAR							
6 HAKLAR HESABI	0,00	20.818.307,32	28.904.590,32				
6							
6 BİRİKMİŞ	0,00	-20.518.804,76	-28.735.626,67				
6 AMORTİSMANLAR VE							
6 GELECEK YILLARA AIT	0,00	20.635,24	230.068,97				
6 GİDERLER VE GELİR							
6 GELECEK YILLARA AIT	0,00	5.029,78	213.071,69				
6 GİDERLER HESABI							
6 GELİR TAHAKKUKLARI	0,00	15.605,46	16.997,28				
6 HESABI							
6 DİĞER DURAN	0,00	0,00	0,00				
6 VARLIKLAR							
6 ELDEN ÇIKARILACAK	0,00	2.917.262,43	3.952.494,62				
6 STOKLAR VE MADDİ							
6 BİRİKMİŞ	0,00	-2.917.262,43	-3.952.494,62				
6 AMORTİSMANLAR							
AKTİF TOPLAMI	0,00	7.006.238.540,91	9.143.955.422,08	PASİF TOPLAMI	0,00	7.006.238.540,91	9.143.955.422,08

Bilanço Dipnotları :	2023 YILI	2024 YILI	2025 YILI
# ALINAN TEMİNAT MEKTUPLARI HESABI	0,00	26.594.743,54	59.165.324,47
# ALINAN TEMİNAT MEKTUPLARI	0,00	26.594.743,54	59.165.324,47
# VERİLEN TEMİNAT MEKTUPLARI HESABI	0,00	8.916.146,19	12.248.840,00
# VERİLEN TEMİNAT MEKTUPLARI	0,00	8.916.146,19	12.248.840,00
# GİDER TAAHHÜTLERİ HESABI	0,00	10.774.670.215,72	279.412.081,41
# GİDER TAAHHÜTLERİ KARŞILIĞI HESABI	0,00	10.774.670.215,72	279.412.081,41
# BAŞKA BİRİMLER ADINA İZLENEN	0,00	8.769.428,81	13.068.309,21
# BAŞKA BİRİMLER ADINA İZLENEN	0,00	8.769.428,81	13.068.309,21
# KAMUYA OLAN ERTELENMİŞ VEYA KIDEM TAZMİNATI KARŞILIĞI HESABI	0,00	16.065.291,12	22.859.605,21
# KIDEM TAZMİNATI KARŞILIĞI HESABI	0,00	16.065.291,12	22.859.605,21
# KIRAYA VERİLEN, İRTİFAK HAKKI TESİS	0,00	3.241.930,39	4.149.670,91
# MADDİ DURAN VARLIKLARIN KİRA VE	0,00	42.397.987,35	49.490.940,35
# DİĞER NAZİM HESAPLAR HESABI	0,00	27.319.181,36	30.876.638,00
# DİĞER NAZİM HESAPLAR KARŞILIĞI	0,00	72.959.099,10	84.517.249,26

Dipnot:

Bu tablo; kontrol eden Burdur Mehmet Akif Ersoy Üniversitesi ile kontrol edilen Burdur Mehmet Akif Ersoy Üniversitesi Döner Sermaye ve sosyal tesislerin verilerini içermektedir.

Bu tablo; kontrol eden kamu idaresinin mali tablosunda yer alan kontrol ettiği kurum ve kuruluşlara yatırdığı sermaye tutarları ile bu idarelerin birbirleriyle olan borç, alacak, gelir ve gider işlemleri elimine edilerek oluşturulmuştur.

30.04.2026 15:22:28

** Rapor 30/04/2026 - 12:18:19 tarihli bilgileri içermektedir

7 KONSOLİDE FAALİYET SONUÇLARI TABLOSU

FAALİYET SONUÇLARI TABLOSU																	
Kamu İdaresi Kodu		458							Mali Yıl: 2025								
Kamu İdaresi Adı		Burdur Mehmet Akif Ersoy Üniversitesi (Konsolide)															
Hesap Kod	Yardımcı Hesap				GİDERİN TÜRÜ	2023 YILI	2024 YILI	2025 YILI	Hesap Kod	Yardımcı Hesap				GELİRİN TÜRÜ	2023 YILI	2024 YILI	2025 YILI
630	00	00	00	00	GİDERLER HESABI	0,00	2.571.824.820,67	3.531.856.333,95	600	00	00	00	00	GELİRLER HESABI	0,00	2.502.775.111,38	3.669.126.112,07
630	01	00	00	00	PERSONEL GİDERLERİ	0,00	1.702.313.846,73	2.285.982.644,79	600	03	00	00	00	Teşebbüs ve Mülkiyet Gelirleri	0,00	212.376.890,91	320.315.021,85
630	01	01	00	00	MEMURLAR	0,00	1.195.902.294,40	1.641.089.878,64	600	03	01	00	00	Mal ve Hizmet Satış Gelirleri	0,00	194.676.138,20	300.468.618,13
630	01	01	09	00	Diğer Personel Giderleri	0,00	710.874,24	608.421,28	600	03	01	01	00	Mal Satış Gelirleri	0,00	15.288.200,08	24.013.586,74
630	01	01	09	01	Diğer Personel Giderleri	0,00	710.874,24	608.421,28	600	03	01	01	01	Şartname, Basılı Evrak, Form Satış Gelirleri	0,00	4.000,00	13.000,00
630	01	01	10	00	Temel Maaşlar	0,00	307.891.759,77	422.123.240,67	600	03	01	01	02	Kitap,Yayın vb. Satış Gelirleri	0,00	255.016,80	303.333,56
630	01	01	10	01	Temel Maaşlar	0,00	75.432.953,97	105.455.970,49	600	03	01	01	11		0,00	0,00	78,12
630	01	01	10	02	Taban Aylığı	0,00	232.458.805,80	316.667.270,18	600	03	01	01	99	Diğer Mal Satış Gelirleri	0,00	15.029.183,28	23.697.175,06
630	01	01	20	00	Zamlar ve Tazminatlar	0,00	535.848.207,40	736.742.511,23	600	03	01	02	00	Hizmet Gelirleri	0,00	179.387.938,12	276.455.031,39
630	01	01	20	01	Zamlar ve Tazminatlar	0,00	535.848.207,40	736.742.511,23	600	03	01	02	02	Muayene, denetim ve kontrol ücretleri	0,00	1.562.252,06	1.312.699,80
630	01	01	30	00	Ödenekler	0,00	242.872.470,16	343.091.712,88	600	03	01	02	03	Avukatlık Vekalet Ücreti Gelirleri	0,00	18.289,93	20.183,14
630	01	01	30	01	Ödenekler	0,00	242.872.470,16	343.091.712,88	600	03	01	02	04	Kurs, Toplantı, Seminer, Eğitim vb. Etkinlik Gelirleri	0,00	12.694.533,85	12.302.425,06
630	01	01	40	00	Sosyal Haklar	0,00	9.564.907,87	12.540.542,31	600	03	01	02	29	Organ ve Yaygın Öğretimden Elde Edilen Gelirler	0,00	13.622.581,63	31.645.654,26
630	01	01	40	01	Sosyal Haklar	0,00	9.564.907,87	12.540.542,31	600	03	01	02	30	Şehir, Kayıt ve Bunlara İlişkin Diğer Hizmet Gelirleri	0,00	138.333,50	371.719,52
630	01	01	50	00	Ek Çalışma Karşılıkları	0,00	97.996.571,84	124.706.112,79	600	03	01	02	31	İkinci Öğretimden Elde Edilen Gelirler	0,00	8.429.248,97	7.827.109,52
630	01	01	50	01	Ek Çalışma Karşılıkları	0,00	1.019.172,84	1.445.349,04	600	03	01	02	32	Yaz Okulu Gelirleri	0,00	1.318.585,65	693.305,75
630	01	01	50	02	İş Sağlığı ve Güvenliği Hizmetleri Görevlendirme	0,00	68.551,73	273.977,19	600	03	01	02	33	Tezsiz Yüksek Lisans Gelirleri	0,00	1.866.000,00	2.201.951,00
630	01	01	50	03	Ek Ders Ücretleri	0,00	96.908.847,27	122.986.786,56	600	03	01	02	34	Tezli Yüksek Lisans Gelirleri	0,00	916.355,50	1.212.980,50
630	01	01	60	00	Ödül ve İkramiyeler	0,00	1.017.503,12	1.277.337,48	600	03	01	02	35	Doktora Gelirleri	0,00	196.470,50	257.397,50
630	01	01	60	01	Ödül ve İkramiyeler	0,00	1.017.503,12	1.277.337,48	600	03	01	02	36	Sosyal Tesis İşletme Gelirleri	0,00	81.969.998,57	122.158.211,50
630	01	02	00	00	SÖZLEŞMELİ PERSONEL	0,00	24.580.951,33	41.351.181,08	600	03	01	02	45	Uzaktan Öğretimden Elde Edilen Gelirler	0,00	939.139,20	895.590,00
630	01	02	10	00	Ücretler	0,00	13.783.812,79	23.287.060,63	600	03	01	02	69	Yükseköğretim Kurumları Öğrenci Yemek Hizmeti	0,00	13.586.296,73	19.501.919,94

630	01	02	10	01	557 S.K. 4/B Sözleşmeli Personel Ücretleri	0,00	10.332.884,00	16.730.793,41
630	01	02	10	02	Kadro Karşılığı Sözleşmeli Personel Ücretleri	0,00	7.235,15	0,00
630	01	02	10	03	Akademik Sözleşmeli Personelin Ücretleri	0,00	0,00	1.081.541,46
630	01	02	10	04	Yabancı Uyruklu Sözleşmeli Personelin Ücretleri	0,00	3.443.693,64	5.474.725,76
630	01	02	20	00	Zamlar ve Tazminatlar	0,00	10.300.100,01	17.200.317,90
630	01	02	20	01	557 S.K. 4/B Sözleşmeli Personel Zam ve Tazminatları	0,00	10.273.836,04	17.156.503,32
630	01	02	20	02	Kadro Karşılığı Sözleşmeli Personel Zam ve Tazminatları	0,00	6.248,81	0,00
630	01	02	20	04	Yabancı Uyruklu Sözleşmeli Personelin Zam ve Tazminatları	0,00	19.373,35	43.098,70
630	01	02	20	06	Fürk dışı Sözleşmeli Personelin Zam ve Tazminatları	0,00	641,81	715,88
630	01	02	30	00	Ödenekler	0,00	188.873,75	462.645,78
630	01	02	30	01	557 S.K. 4/B Sözleşmeli Personel Ödenekleri	0,00	188.873,75	462.645,78
630	01	02	40	00	Sosyal Haklar	0,00	308.164,78	401.156,77
630	01	02	40	01	557 S.K. 4/B Sözleşmeli Personel Sosyal Hakları	0,00	215.930,71	287.966,83
630	01	02	40	04	Yabancı Uyruklu Sözleşmeli Personelin Sosyal Hakları	0,00	92.234,07	113.189,94
630	01	03	00	00	İŞÇİLER	0,00	442.612.082,33	543.514.580,20
630	01	03	10	00	Ücretler	0,00	184.189.615,33	260.109.149,70
630	01	03	10	02	Geçici işçilerin Ücretleri	0,00	889.357,22	1.441.343,03
630	01	03	10	03	375 S. KHK'nin Geçici 23 üncü Md. Kapsamında Sürekli	0,00	179.966.802,32	253.630.165,49
630	01	03	10	04	375 S. KHK'nin Geçici 23 üncü Md. Kapsamında Geçici İsci	0,00	3.333.455,79	5.037.641,18
630	01	03	20	00	İhbar ve Kıdem Tazminatları	0,00	154.274.326,15	83.272.322,28
630	01	03	20	01	Sürekli İşçilerin İhbar ve Kıdem Tazminatları	0,00	10.618.710,45	82.946.812,22
630	01	03	20	02	Geçici İşçilerin İhbar ve Kıdem Tazminatları	0,00	159.692,36	0,00
630	01	03	20	03	375 S. KHK'nin Geçici 23 üncü Md. Kapsamında Sürekli	0,00	143.370.759,25	325.510,06
630	01	03	20	04	375 S. KHK'nin Geçici 23 üncü Md. Kapsamında Geçici İsci	0,00	125.164,09	0,00
630	01	03	30	00	Sosyal Haklar	0,00	43.802.505,81	114.871.116,27

600	03	01	02	99	Diğer hizmet gelirleri	0,00	42.127.852,03	76.053.883,90
600	03	02	00	00		0,00	61.666,67	0,00
600	03	02	01	00		0,00	61.666,67	0,00
600	03	02	01	99		0,00	61.666,67	0,00
600	03	06	00	00	Kira Gelirleri	0,00	5.796.573,53	8.347.561,94
600	03	06	01	00	Taşınmaz Kiraları	0,00	3.861.036,00	5.943.817,88
600	03	06	01	02	Ecrimisil Gelirleri	0,00	0,00	71.557,42
600	03	06	01	99	Diğer Taşınmaz Kira Gelirleri	0,00	3.861.036,00	5.872.260,46
600	03	06	03	00	On İzin, İrtifak Hakkı ve Kullanma İzni Gelirleri	0,00	1.935.537,53	2.403.744,06
600	03	06	03	02	İrtifak Hakkı Gelirleri	0,00	1.935.537,53	2.403.744,06
600	03	09	00	00	Diğer Teşebbüs ve Mülkiyet Gelirleri	0,00	11.842.512,51	11.498.841,78
600	03	09	09	00	Diğer Gelirler	0,00	11.842.512,51	11.498.841,78
600	03	09	09	99	Diğer Çeşitli Teşebbüs ve Mülkiyet Gelirleri	0,00	11.842.512,51	11.498.841,78
600	04	00	00	00	Alınan Bağış ve Yardımlar ile Özel Gelirler	0,00	2.231.171.273,37	3.264.922.541,55
600	04	01	00	00	Yurt Dışından Alınan Bağış ve Yardımlar	0,00	25.102.839,65	23.889.022,75
600	04	01	01	00	Cari	0,00	25.102.839,65	23.889.022,75
600	04	01	01	01	AB den Alınan Bağış ve Yardımlar	0,00	24.909.418,30	23.889.022,75
600	04	01	01	99	Yurtdışından Alınan Diğer Bağış ve Yardımlar	0,00	193.421,35	0,00
600	04	02	00	00	Merkezi Yönetim Bütçesine Dahil İdarelerden Alınan	0,00	2.159.760.699,78	3.117.736.000,00
600	04	02	01	00	Cari	0,00	1.922.590.699,78	2.737.736.000,00
600	04	02	01	01	Hazine yardımı	0,00	1.922.590.699,78	2.737.736.000,00
600	04	02	02	00	Sermaye	0,00	237.170.000,00	380.000.000,00
600	04	02	02	01	Hazine yardımı	0,00	237.170.000,00	380.000.000,00
600	04	03	00	00	Diğer İdarelerden Alınan Bağış ve Yardımlar	0,00	223.085,83	0,00
600	04	03	01	00	Cari	0,00	223.085,83	0,00

630	01	03	30	03	375 S. KHK'nin Geçici 23 üncü Md. Kapsamında Sürekli	0,00	43.041.864,78	112.806.688,80
630	01	03	30	04	375 S. KHK'nin Geçici 23 üncü Md. Kapsamında Geçici İsci	0,00	760.641,03	2.064.427,47
630	01	03	40	00	Fazla Mesailer	0,00	207.124,87	346.900,75
630	01	03	40	03	375 S. KHK'nin Geçici 23 üncü Md. Kapsamında Sürekli	0,00	174.714,59	327.479,64
630	01	03	40	04	375 S. KHK'nin Geçici 23 üncü Md. Kapsamında Geçici İsci	0,00	32.410,28	19.421,11
630	01	03	50	00	Ödül ve İkramiyeler	0,00	54.715.784,40	77.024.614,80
630	01	03	50	03	375 S. KHK'nin Geçici 23 üncü Md. Kapsamında Sürekli	0,00	53.781.808,84	75.517.268,46
630	01	03	50	04	375 S. KHK'nin Geçici 23 üncü Md. Kapsamında Geçici İsci	0,00	933.975,56	1.507.346,34
630	01	03	90	00	Diğer Ödemeler	0,00	5.422.725,77	7.890.476,40
630	01	03	90	01	Sürekli İşçilerin Diğer Ödemeleri	0,00	5.420.951,94	7.889.629,26
630	01	03	90	02	Geçici İşçilerin Diğer Ödemeleri	0,00	1.773,83	847,14
630	01	04	00	00	Geçici Süreli Çalışanlar	0,00	7.451.859,98	9.024.921,96
630	01	04	10	00	Ücretler	0,00	7.451.859,98	9.024.921,96
630	01	04	10	01	Vizesiz Geçici İşçilerin Ücretleri	0,00	396.049,50	706.482,75
630	01	04	10	02	Aday Çırak, Çırak Ve Stajyer Öğrencilerin Ücretleri	0,00	192.690,75	53.049,60
630	01	04	10	04	Kısmi Zamanlı Çalışan Öğrencilerin Ücretleri	0,00	5.633.704,35	6.603.663,30
630	01	04	10	05	Ders Ücreti Karşılığında Görevlendirilenlerin Diğer Geçici Süreli Çalışanlara Yapılacak Ödemeler	0,00	1.198.688,29	1.490.832,41
630	01	04	10	90	Diğer Geçici Süreli Çalışanlara Yapılacak Ödemeler	0,00	30.727,09	170.893,90
630	01	05	00	00	Diğer Personel	0,00	31.766.658,69	51.002.082,91
630	01	05	01	00	Ücret ve Diğer Ödemeler	0,00	31.766.658,69	46.922.297,83
630	01	05	01	90	Diğer Personele Yapılan Diğer Ödemeler	0,00	31.766.658,69	46.922.297,83
630	01	05	10	00	Ücret ve Diğer Ödemeler	0,00	0,00	4.079.785,08
630	01	05	10	04	Öğrenci Harçlıkları	0,00	0,00	4.079.785,08
630	02	00	00	00	Sosyal Güvenlik Kurumlarına Devlet Primi Giderleri	0,00	188.611.414,23	275.396.268,24
630	02	01	00	00	Memurlar	0,00	119.898.198,30	165.100.405,96

600	04	03	01	03	Diğerlerinden Alınan Bağış ve Yardımlar	0,00	223.085,83	0,00
600	04	04	00	00	Kurumlardan ve Kişilerden Alınan Yardım ve Bağışlar	0,00	2.474.785,55	23.933.041,22
600	04	04	01	00	Cari	0,00	2.474.785,55	5.856.641,22
600	04	04	01	01	Kurumlardan alınan Bağış ve Yardımlar	0,00	0,00	3.628.715,12
600	04	04	01	02	Kişilerden alınan Bağış ve Yardımlar	0,00	2.464.785,55	2.080.561,10
600	04	04	01	04	Kişilerden Alınan Şartlı Bağış ve Yardımlar	0,00	10.000,00	147.365,00
600	04	04	02	00	Sermaye	0,00	0,00	18.076.400,00
600	04	04	02	02	Kişilerden alınan Bağış ve Yardımlar	0,00	0,00	76.400,00
600	04	04	02	03	Kurumlardan Alınan Şartlı Bağış ve Yardımlar	0,00	0,00	18.000.000,00
600	04	05	00	00	Proje Yardımları	0,00	43.609.862,56	99.364.477,58
600	04	05	01	00	Cari	0,00	21.714.205,56	69.364.477,58
600	04	05	01	02	Özel Bütçeli İdarelerden Alınan Proje Yardımları	0,00	18.687.472,83	28.787.663,04
600	04	05	01	09	Diğerlerinden Alınan Proje Yardımları	0,00	191.199,73	38.627.228,54
600	04	05	01	13	YÖK Burs Destekleri	0,00	2.835.533,00	1.541.086,00
600	04	05	01	14	YÖK Yurtdışı Araştırma Destekleri	0,00	0,00	408.500,00
600	04	05	02	00	Sermaye	0,00	21.895.657,00	30.000.000,00
600	04	05	02	02	Özel Bütçeli İdarelerden Alınan Proje Yardımları	0,00	21.895.657,00	30.000.000,00
600	05	00	00	00	Diğer Gelirler	0,00	51.345.550,98	72.762.730,27
600	05	01	00	00	Faiz Gelirleri	0,00	3.872.673,06	4.883.698,82
600	05	01	09	00	Diğer Faizler	0,00	3.872.673,06	4.883.698,82
600	05	01	09	01	Kişilerden Alacaklar Faizleri	0,00	187.051,46	2.427,37
600	05	01	09	03	Mevduat Faizleri	0,00	3.547.523,15	4.009.923,06
600	05	01	09	99	Diğer Faizler	0,00	138.098,45	871.348,39
600	05	02	00	00	Kiş ve Kurumlardan Alınan Paylar	0,00	8.402.831,83	15.456.186,09
600	05	02	05	00		0,00	4.715.931,25	9.043.382,52

630	02	01	10	00	Sosyal Güvenlik Kurumuna	0,00	119.898.198,30	165.100.405,96
630	02	01	10	01	Sosyal Güvenlik Primi Ödemeleri	0,00	72.892.783,64	100.500.674,43
630	02	01	10	02	Sağlık Primi Ödemeleri	0,00	47.005.414,66	64.599.731,53
630	02	02	00	00	Sözleşmeli Personel	0,00	3.118.896,85	5.204.641,56
630	02	02	10	00	Sosyal Güvenlik Kurumuna	0,00	3.118.896,85	5.204.641,56
630	02	02	10	01	Sosyal Güvenlik Primi Ödemeleri	0,00	1.982.805,88	3.319.839,49
630	02	02	10	02	Sağlık Primi Ödemeleri	0,00	1.136.090,97	1.884.802,07
630	02	03	00	00	İşçiler	0,00	60.890.475,93	99.689.531,99
630	02	03	10	00	Sosyal Güvenlik Kurumuna	0,00	55.497.190,46	90.925.455,50
630	02	03	10	01	Sosyal Güvenlik Primi Ödemeleri	0,00	35.337.735,22	58.139.062,33
630	02	03	10	02	Sağlık Primi Ödemeleri	0,00	20.159.455,24	32.786.393,17
630	02	03	40	00	İşsizlik Sigortası Fonuna	0,00	5.393.285,47	8.764.076,49
630	02	03	40	01	İşsizlik Sigortası Fonuna	0,00	5.393.285,47	8.764.076,49
630	02	04	00	00	Geçici Süreli Çalışanlar	0,00	4.703.843,15	5.353.691,23
630	02	04	10	00	Sosyal Güvenlik Kurumuna	0,00	4.695.592,13	5.339.561,59
630	02	04	10	01	Sosyal Güvenlik Primi Ödemeleri	0,00	3.508.455,26	3.663.752,98
630	02	04	10	02	Sağlık Primi Ödemeleri	0,00	1.187.136,87	1.675.808,61
630	02	04	40	00	İşsizlik Sigortası Fonuna	0,00	8.251,02	14.129,64
630	02	04	40	01	İşsizlik Sigortası Fonuna	0,00	8.251,02	14.129,64
630	02	05	00	00	Diğer Personel	0,00	0,00	47.997,50
630	02	05	10	00	Sosyal Güvenlik Kurumuna	0,00	0,00	47.997,50
630	02	05	10	01	Sosyal Güvenlik Primi Ödemeleri	0,00	0,00	47.997,50
630	03	00	00	00	Mal ve Hizmet Alım Giderleri	0,00	191.080.105,22	301.956.467,72
630	03	01	00	00	Üretime Yönelik Mal ve Malzeme Alımları	0,00	23.579.878,81	26.430.195,05
630	03	01	01	00	Hammaddede Alımlar	0,00	18.399.909,54	21.881.733,37

600	05	02	05	99		0,00	4.715.931,25	9.043.382,52
600	05	02	06	00	Özel Bütçeli İdarelere Ait Paylar	0,00	3.686.900,58	6.412.803,57
600	05	02	06	16	Araştırma Projeleri Gelirleri Payı	0,00	3.686.900,58	6.412.803,57
600	05	03	00	00	Para Cezaları	0,00	15.000,00	2.469.054,99
600	05	03	02	00	İdari Para Cezaları	0,00	15.000,00	2.469.054,99
600	05	03	02	99	Diğer İdari Para Cezaları	0,00	15.000,00	2.469.054,99
600	05	09	00	00	Diğer Çeşitli Gelirler	0,00	39.055.046,09	49.953.790,37
600	05	09	01	00	Diğer Çeşitli Gelirler	0,00	39.055.046,09	49.953.790,37
600	05	09	01	01	İrat Kaydedilecek Nakdi Teminatlar	0,00	1.395,00	177.449,32
600	05	09	01	03	İrat Kaydedilecek Teminat Mektupları	0,00	340.000,00	610.000,00
600	05	09	01	06	Kişilerden Alacaklar	0,00	2.230.593,87	1.496.159,38
600	05	09	01	19	Öğrenci Katkı Payı Telif Gelirleri	0,00	25.241.949,00	38.693.013,00
600	05	09	01	99	Yukarıda Tanımlanmayan Diğer Çeşitli Gelirler	0,00	11.241.108,22	8.977.168,67
600	06	00	00	00		0,00	0,00	818,18
600	06	02	00	00		0,00	0,00	818,18
600	06	02	01	00		0,00	0,00	818,18
600	06	02	01	01		0,00	0,00	818,18
600	11	00	00	00	Değer ve Miktar Değişimleri Gelirleri	0,00	7.352.732,68	8.852.826,11
600	11	01	00	00	Doviz Mevcudunun Değerlemesinden Oluşan Olumlu Kur	0,00	2.661.306,18	4.828.717,39
600	11	01	01	00	Proje Özel Hesabında Kayıtlı Tutarlardan Kazançlar	0,00	2.661.306,18	4.828.717,39
600	11	02	00	00	Menkul Kıymet ve Varlıkların Değerlemesinden	0,00	0,12	0,10
600	11	04	00	00	Maddi Duran Varlıkların Değerlemesinden	0,00	4.691.370,53	4.024.108,62
600	11	99	00	00	Diğer Değer ve Miktar Değişimleri Gelirleri	0,00	55,85	0,00
600	15	00	00	00	Konusu Kalmayan Karşılık Gelirleri	0,00	36.989,99	104.064,86
600	15	04	00	00	Kideme Tazminatı Karşılıklarından Kazançlar	0,00	36.989,99	104.064,86

630	03	01	01	01	Hammmade Alımları	0,00	18.399.909,54	21.881.733,37
630	03	01	02	00	Gıda Ürünleri İçecekler ve Tütün Alımları	0,00	1.191.622,78	1.248.807,15
630	03	01	02	01	Gıda Ürünleri İçecekler ve Tütün Alımları	0,00	1.191.622,78	1.248.807,15
630	03	01	09	00	Diğer Mal ve Malzeme Alımları	0,00	0,00	1.937.480,00
630	03	01	09	01	Diğer Mal ve Malzeme Alımları	0,00	0,00	1.937.480,00
630	03	01	90	00	Diğer Üretim Mal ve Malzemesi Alımları	0,00	3.988.346,49	1.362.174,53
630	03	01	90	90	Diğer Üretim Mal ve Malzemesi Alımları	0,00	3.988.346,49	1.362.174,53
630	03	02	00	00	Tüketime Yönelik Mal ve Malzeme Alımları	0,00	117.858.172,24	187.078.762,38
630	03	02	01	00	Kırtasiye ve Büro Malzemesi Alımları	0,00	259.410,44	117.183,51
630	03	02	01	01	Kırtasiye Alımları	0,00	259.410,44	117.183,51
630	03	02	02	00	Su ve Temizlik Malzemesi Alımları	0,00	1.478.457,00	1.127.849,10
630	03	02	02	01	Su Alımları	0,00	3.300,30	12.863,12
630	03	02	02	02	Temizlik Malzemesi Alımları	0,00	1.475.156,70	1.114.985,98
630	03	02	03	00	Enerji Alımları	0,00	521.542,99	650.013,86
630	03	02	03	02	Akaryakıt ve Yağ Alımları	0,00	521.542,99	650.013,86
630	03	02	04	00	Yiyecek, İçecek ve Yem Alımları	0,00	129.749,01	361.607,32
630	03	02	04	01	Yiyecek Alımları (Bedelen İşe Dahil)	0,00	128.573,42	342.818,97
630	03	02	04	02	İçecek Alımları	0,00	1.175,59	18.788,35
630	03	02	10	00	Kırtasiye, Yayın, Baskı ve Büro Malzemesi Alımları	0,00	665.549,99	3.031.120,00
630	03	02	10	01	Kırtasiye Alımları	0,00	270.549,99	1.331.120,00
630	03	02	10	02	Büro Malzemesi Alımları	0,00	0,00	100.000,00
630	03	02	10	04	Diğer Yayın Alımları	0,00	151.000,00	300.000,00
630	03	02	10	05	Baskı ve Cilt Giderleri	0,00	244.000,00	1.300.000,00
630	03	02	20	00	Su ve Temizlik Malzemesi Alımları	0,00	5.277.051,21	1.567.425,67
630	03	02	20	01	Su Alımları	0,00	5.277.051,21	1.567.425,67

600	25	00	00	00	Kamu İdarelerinden Bedelsiz Olarak Alınan Mali Olmayan	0,00	491.673,45	2.168.109,25
600	25	01	00	00	Genel Bütçe Kapsamındaki Kamu İdarelerinden Bedelsiz	0,00	0,00	1.237.527,60
600	25	01	05	00	Bedelsiz Olarak Alınan Tesis Makine ve Cihazlar	0,00	0,00	1.237.527,60
600	25	02	00	00	Özel Bütçe Kapsamındaki Kamu İdarelerinden Bedelsiz	0,00	44.020,99	0,00
600	25	02	07	00	Bedelsiz Olarak Alınan Demirbaşlar	0,00	44.020,99	0,00
600	25	06	00	00	Doner Sermayeli İşletmelerden Bedelsiz Olarak Alınan Mali	0,00	447.652,46	930.581,65
600	25	06	05	00	Tesis, Makine ve Cihazlar	0,00	228.394,13	513.914,99
600	25	06	07	00	Demirbaşlar	0,00	219.258,33	416.666,66
GELİRLER TOPLAMI (B)						0,00	2.502.775.111,38	3.669.126.112,07
Hesap Kodu	Yardımcı Hesap				İNDİRİM, İADE VE İSKONTONUN TÜRÜ	2023 YILI	2024 YILI	2025 YILI
610	00	00	00	00	İNDİRİM, İADE VE İSKONTOLAR HESABI	0,00	1.436.402,96	911.526,70
610	03	00	00	00	Teğebbüs ve Mülkiyet Gelirleri	0,00	1.436.402,96	911.526,70
610	03	01	00	00	Mal ve Hizmet Satış Gelirleri	0,00	1.428.069,62	897.498,90
610	03	01	01	00	Mal Satış Gelirleri	0,00	330.229,00	356.956,44
610	03	01	01	99	Diğer Mal Satış Gelirleri	0,00	330.229,00	356.956,44
610	03	01	02	00	Hizmet Gelirleri	0,00	1.097.840,62	540.542,46
610	03	01	02	02	Muayene, denetim ve kontrol ücretleri	0,00	592.966,06	0,00
610	03	01	02	04	Kurs, Toplanb, Seminer, Eğitim vb. Faaliyet Gelirleri	0,00	42.365,64	79.035,79
610	03	01	02	29	Ürün ve Yaygın Öğretimden Elde Edilen Gelirler	0,00	115.776,77	365.139,53
610	03	01	02	31	İkinci Öğretimden Elde Edilen Gelirler	0,00	298.141,59	70.711,00
610	03	01	02	32	Yaz Okulu Gelirleri	0,00	0,00	1.181,50
610	03	01	02	33	Tezsiz Yüksek Lisans Gelirleri	0,00	6.000,00	500,00
610	03	01	02	34	Tezli Yüksek Lisans Gelirleri	0,00	1.801,00	2.229,50
610	03	01	02	69	Yükseköğretim Kurumları Öğrenci Yemek Hizmeti	0,00	3.685,00	2.815,00
610	03	01	02	99	Diğer hizmet gelirleri	0,00	37.104,56	18.930,14

630	03	02	30	00	Enerji Alımları	0,00	89.896.809,80	125.045.049,50
630	03	02	30	01	Yakacak Alımları	0,00	37.179.651,20	54.370.034,19
630	03	02	30	02	Taşıtlar İçin Yakıt ve Yağ Alımları	0,00	10.164,30	0,00
630	03	02	30	03	Elektrik Alımları	0,00	51.816.847,50	68.126.971,52
630	03	02	30	04	Genel Amaçlı Akaryakıt ve Yağ Alımları	0,00	890.146,80	2.548.043,79
630	03	02	40	00	Yiyecek, İçecek ve Yem Alımları	0,00	4.998.977,91	8.163.855,98
630	03	02	40	01	Yiyecek Alımları	0,00	4.992.372,90	8.163.855,98
630	03	02	40	90	Diğer Yiyecek, İçecek ve Yem Alımları	0,00	6.605,01	0,00
630	03	02	50	00	Giyim ve Kuşam Alımları	0,00	0,00	50.000,00
630	03	02	50	90	Diğer Giyim ve Kuşam Alımları	0,00	0,00	50.000,00
630	03	02	60	00	Özel Malzeme Alımları	0,00	6.693.333,60	15.991.000,07
630	03	02	60	01	Laboratuvar Malzemesi ile Kimyevi ve Teorik Malzeme	0,00	6.690.933,60	15.901.000,00
630	03	02	60	03	Zirai Malzeme ve İlaç Alımları	0,00	2.400,00	0,00
630	03	02	60	90	Diğer Özel Malzeme Alımları	0,00	0,00	90.000,07
630	03	02	90	00	Diğer Tüketim Mal ve Malzemesi Alımları	0,00	7.937.290,29	30.973.657,37

610	03	06	00	00	Kira Gelirleri	0,00	8.333,34	14.027,80
610	03	06	01	00	Taşınmaz Kiraları	0,00	8.333,34	14.027,80
610	03	06	01	99	Diğer Taşınmaz Kira Gelirleri	0,00	8.333,34	14.027,80
İNDİRİM, İADE VE İSKONTO TOPLAMI (C)						0,00	1.436.402,96	911.526,70
Hesap Kodu	Yardımcı Hesap				ENFLASYON DÜZELTMESİNİN TÜRÜ	2023 YILI	2024 YILI	2025 YILI
698	00	00	00	00	ENFLASYON DÜZELTMESİ HESABI	0,00	1.309.184.061,78	1.668.965.628,29
698	12	00	00	00	Arazi ve Arsalar Hesabına İlişkin Enflasyon Düzeltmesi	0,00	455.330.644,06	562.008.109,25
698	13	00	00	00	Yeraltı ve Yerüstü Düzenleri Hesabına İlişkin Enflasyon	0,00	114.700.600,70	150.115.850,41
698	14	00	00	00	Binalar Hesabına İlişkin Enflasyon Düzeltmesi	0,00	801.934.990,51	990.946.874,55
698	15	00	00	00	Teşis, Makine ve Cihazlar Hesabına İlişkin Enflasyon	0,00	33.036.893,84	44.474.735,57
698	16	00	00	00	Taşıtlar Hesabına İlişkin Enflasyon Düzeltmesi	0,00	3.831.948,02	5.911.090,89
698	17	00	00	00	Demirbaşlar Hesabına İlişkin Enflasyon Düzeltmesi	0,00	7.108.049,60	13.235.017,90
698	19	00	00	00	Maddi Duran Varlıkların Birikmiş Amortismanları	0,00	-149.793.373,69	-213.700.994,97
698	19	01	00	00	Yeraltı ve Yerüstü Düzenleri	0,00	-24.791.573,78	-35.657.501,34
698	19	02	00	00	Binalar	0,00	-111.670.942,44	-157.741.603,70

630	03	04	70	00	Mahkeme Harç ve Giderleri	0,00	0,00	133.792,55
630	03	04	70	01	Mahkeme Harç ve Giderleri	0,00	0,00	133.792,55
630	03	04	90	00	Diğer Görev Giderleri	0,00	56.966,70	19.200,00
630	03	04	90	90	Sınıflandırmaya Girmeyen Diğer Görev Giderleri	0,00	56.966,70	19.200,00
630	03	05	00	00	Hizmet Alımları	0,00	24.880.856,68	50.463.090,64
630	03	05	04	00	Tarifeye Bağlı Ödemeler	0,00	192.991,00	86.395,71
630	03	05	04	01	İlan Giderleri	0,00	192.991,00	86.395,71
630	03	05	05	00	Kiralar	0,00	240.000,00	419.000,00
630	03	05	05	02	Taahhüt Kiralaması Giderleri	0,00	240.000,00	419.000,00
630	03	05	09	00	Diğer Hizmet Alımları	0,00	545.953,32	1.129.198,00
630	03	05	09	90	Diğer Hizmet Alımları	0,00	545.953,32	1.129.198,00
630	03	05	10	00	Genel Hizmet Alımları	0,00	9.575.058,24	16.803.468,38
630	03	05	10	01	Etüt-Proje Bilirkişi Ekspertiz Giderleri	0,00	1.477.226,80	609.570,20
630	03	05	10	02	Araştırma ve Geliştirme Hizmet Alım Giderleri	0,00	2.237.050,35	6.010.240,38
630	03	05	10	03	Bilgisayar Hizmet Alım Giderleri	0,00	480.410,00	14.000,00
630	03	05	10	04	Harita Yapım ve Alım Giderleri	0,00	168.000,00	0,00
630	03	05	10	07	İş Sağlığı ve Güvenliği Hizmeti Alım Giderleri	0,00	22.440,00	432.288,00
630	03	05	10	17	Toplantı ve Organizasyon Hizmeti Alım Giderleri	0,00	20.867,81	606.359,89
630	03	05	10	90	Diğer Genel Hizmet Alımları	0,00	5.169.063,28	9.131.009,91
630	03	05	20	00	Haberleşme Giderleri	0,00	857.180,10	1.129.088,69
630	03	05	20	01	Posta ve Telgraf Giderleri	0,00	103.101,99	102.980,32
630	03	05	20	02	Telefon Abonelik ve Kullanım Ücretleri	0,00	364.658,72	468.356,20
630	03	05	20	03	İnternet Erişimi Giderleri	0,00	279.175,51	365.421,47
630	03	05	20	07	Bilgiye Abonelik Giderleri	0,00	48.082,58	0,00
630	03	05	20	08	Elektronik Sertifika Giderleri	0,00	914,00	0,00

630	03	04	70	00	Mahkeme Harç ve Giderleri	0,00	0,00	133.792,55
630	03	04	70	01	Mahkeme Harç ve Giderleri	0,00	0,00	133.792,55
630	03	04	90	00	Diğer Görev Giderleri	0,00	56.966,70	19.200,00
630	03	04	90	90	Sınıflandırmaya Girmeyen Diğer Görev Giderleri	0,00	56.966,70	19.200,00
630	03	05	00	00	Hizmet Alımları	0,00	24.880.856,68	50.463.090,64
630	03	05	04	00	Tarifeye Bağlı Ödemeler	0,00	192.991,00	86.395,71
630	03	05	04	01	İlan Giderleri	0,00	192.991,00	86.395,71
630	03	05	05	00	Kiralar	0,00	240.000,00	419.000,00
630	03	05	05	02	Taahhüt Kiralaması Giderleri	0,00	240.000,00	419.000,00
630	03	05	09	00	Diğer Hizmet Alımları	0,00	545.953,32	1.129.198,00
630	03	05	09	90	Diğer Hizmet Alımları	0,00	545.953,32	1.129.198,00
630	03	05	10	00	Genel Hizmet Alımları	0,00	9.575.058,24	16.803.468,38
630	03	05	10	01	Etüt-Proje Bilirkişi Ekspertiz Giderleri	0,00	1.477.226,80	609.570,20
630	03	05	10	02	Araştırma ve Geliştirme Hizmet Alım Giderleri	0,00	2.237.050,35	6.010.240,38
630	03	05	10	03	Bilgisayar Hizmet Alım Giderleri	0,00	480.410,00	14.000,00
630	03	05	10	04	Harita Yapım ve Alım Giderleri	0,00	168.000,00	0,00
630	03	05	10	07	İş Sağlığı ve Güvenliği Hizmeti Alım Giderleri	0,00	22.440,00	432.288,00
630	03	05	10	17	Toplantı ve Organizasyon Hizmeti Alım Giderleri	0,00	20.867,81	606.359,89
630	03	05	10	90	Diğer Genel Hizmet Alımları	0,00	5.169.063,28	9.131.009,91
630	03	05	20	00	Haberleşme Giderleri	0,00	857.180,10	1.129.088,69
630	03	05	20	01	Posta ve Telgraf Giderleri	0,00	103.101,99	102.980,32
630	03	05	20	02	Telefon Abonelik ve Kullanım Ücretleri	0,00	364.658,72	468.356,20
630	03	05	20	03	İnternet Erişimi Giderleri	0,00	279.175,51	365.421,47
630	03	05	20	07	Bilgiye Abonelik Giderleri	0,00	48.082,58	0,00
630	03	05	20	08	Elektronik Sertifika Giderleri	0,00	914,00	0,00

630	03	05	20	90	Diğer Haberleşme Giderleri	0,00	61.247,30	192.330,70
630	03	05	30	00	Taşıma Giderleri	0,00	1.055.077,90	2.391.048,53
630	03	05	30	02	Yolcu Taşıma Giderleri	0,00	982.131,99	1.833.703,39
630	03	05	30	04	Geçiş Ücretleri	0,00	14.000,00	62.000,00
630	03	05	30	90	Diğer Taşıma Giderleri	0,00	58.945,91	495.345,14
630	03	05	40	00	Tarifeye Bağlı Ödemeler	0,00	1.406.222,44	3.365.827,61
630	03	05	40	01	İlan Giderleri	0,00	1.125.600,00	2.735.028,00
630	03	05	40	02	Taahhütlerin Sigorta Giderleri	0,00	241.630,86	562.299,00
630	03	05	40	03	Komisyon Giderleri	0,00	38.991,58	68.500,61
630	03	05	50	00	Kiralar	0,00	1.561.689,25	3.597.641,01
630	03	05	50	03	İş Makinası Kiralama Giderleri	0,00	364.380,00	512.010,00
630	03	05	50	05	Hizmet Binası Kiralama Giderleri	0,00	149.910,21	340.191,99
630	03	05	50	10	Bilgisayar, Bilgisayar Sistemleri ve Yazılımları Kiralama	0,00	1.002.999,04	2.492.503,02
630	03	05	50	90	Diğer Kiralama Giderleri	0,00	44.400,00	252.936,00
630	03	05	70	00	Yargılama Giderleri	0,00	0,00	62.662,29
630	03	05	70	90	Diğer Yargılama Giderleri	0,00	0,00	62.662,29
630	03	05	90	00	Diğer Hizmet Alımları	0,00	9.446.684,43	21.478.760,42
630	03	05	90	01	Yurtiçi Staj ve Öğrenim Giderleri	0,00	666.371,08	1.228.248,99
630	03	05	90	03	Kurslara Katılma ve Eğitim Giderleri	0,00	113.975,60	296.410,00
630	03	05	90	06	Diğer Binaların İşletme Maliyetlerine Katılım Giderleri	0,00	12.349,32	15.000,00
630	03	05	90	90	Sihirli Kalem ve Diğer Hizmet Alımları	0,00	8.653.988,43	19.939.101,43
630	03	06	00	00	Temsil ve Tanıtma Giderleri	0,00	1.092.677,11	83.504,50
630	03	06	10	00	Temsil, Tanıtma ve Ağırlandırma Giderleri	0,00	74.935,01	83.504,50
630	03	06	10	01	Temsil, Tanıtma ve Ağırlandırma Giderleri	0,00	74.935,01	83.504,50
630	03	06	20	00	Toplantı ve Organizasyon Giderleri	0,00	1.017.742,10	0,00

630	03	06	20	01	Toplantı ve Organizasyon Giderleri	0,00	1.017.742,10	0,00
630	03	07	00	00	Menkul Mal, Gayrimaddi Hak Alım, Bakım ve Onarım	0,00	6.146.702,37	9.956.430,11
630	03	07	03	00	Bakım ve Onarım Giderleri	0,00	2.378.017,15	5.199.464,94
630	03	07	03	90	Diğer Bakım ve Onarım Giderleri	0,00	2.378.017,15	5.199.464,94
630	03	07	10	00	Menkul Mal Alım Giderleri	0,00	1.404.017,20	1.137.000,00
630	03	07	10	02	Büro ve İşyeri Makine ve Teçhizat Alımları	0,00	73.100,00	162.000,00
630	03	07	10	05	Taşıtlar İçin Lastik Alımları	0,00	248.005,58	0,00
630	03	07	10	06	Taşıtlar İçin Yedek Parça Alımları	0,00	354.911,62	0,00
630	03	07	10	90	Diğer Dayanıklı Mal ve Malzeme Alımları	0,00	728.000,00	975.000,00
630	03	07	20	00	Gayri Maddi Hak Alımları	0,00	12.620,00	39.950,00
630	03	07	20	01	Bilgisayar Yazılım Alımları ve Yapımları	0,00	720,00	39.950,00
630	03	07	20	90	Diğer Gayri Maddi Hak Alımları	0,00	11.900,00	0,00
630	03	07	30	00	Bakım ve Onarım Giderleri	0,00	2.352.048,02	3.580.015,17
630	03	07	30	02	Makine Teçhizat Bakım ve Onarım Giderleri	0,00	76.400,00	260.518,16
630	03	07	30	03	Taşıtların Bakım ve Onarım Giderleri	0,00	1.381.154,94	1.689.378,79
630	03	07	30	90	Diğer Bakım ve Onarım Giderleri	0,00	894.493,08	1.630.118,22
630	03	08	00	00	Gayrimenkul Mal Bakım ve Onarım Giderleri	0,00	1.757.783,20	4.846.301,10
630	03	08	10	00	Hizmet Binası Bakım ve Onarım Giderleri	0,00	1.757.783,20	4.407.301,10
630	03	08	10	02	Eğitim ve Öğretim Tesisi Bakım ve Onarım Giderleri	0,00	0,00	24.000,00
630	03	08	10	90	Diğer Hizmet Binası Bakım ve Onarım Giderleri	0,00	1.757.783,20	4.383.301,10
630	03	08	90	00	Diğer Taşınmaz Yapım, Bakım ve Onarım Giderleri	0,00	0,00	439.000,00
630	03	08	90	01	Diğer Taşınmaz Yapım, Bakım ve Onarım Giderleri	0,00	0,00	439.000,00
630	05	00	00	00	Cari Transferler	0,00	48.928.173,98	77.656.438,75
630	05	01	00	00	Görevlendirme Giderleri	0,00	28.099.870,19	35.225.196,77
630	05	01	20	00	Sosyal Güvenlik Kurumlarına	0,00	28.099.870,19	35.225.196,77

630	05	01	20	05	Sosyal Güvenlik Kurumuna 5434 Sayılı Kanun Kapsamında	0,00	28.099.870,19	35.225.196,77
630	05	03	00	00	Kar Amacı Gütmeyen Kuruluşlara Yapılan Transferler	0,00	3.298.879,26	14.126.177,50
630	05	03	10	00	Kar Amacı Gütmeyen Kuruluşlara	0,00	3.298.879,26	14.126.177,50
630	05	03	10	01	Dernek, Birlik, Kurum, Kuruluş, Sandık vb. Kuruluşlara	0,00	0,00	10.992.606,06
630	05	03	10	03	Kamu İşveren Sendikalarına	0,00	80.000,00	120.000,00
630	05	03	10	05	Memurların Öğle Yemeğine Yardım	0,00	3.218.879,26	3.013.571,44
630	05	04	00	00	Hanehalkı ve İşletmelere Yapılan Transferler	0,00	5.370.274,92	8.990.978,48
630	05	04	10	00	Burslar ve Harçlıklar	0,00	4.139.829,22	5.326.911,75
630	05	04	10	01	Yurtiçi Burslar ve Harçlıklar	0,00	4.139.829,22	5.326.911,75
630	05	04	90	00	Hane Halkına ve İşletmelere Yapılan Diğer Transferler	0,00	1.230.445,70	3.664.066,73
630	05	04	90	90	Sınıflandırmaya Girmeyen Hane Halkı ve İşletmelere Yapılan	0,00	1.230.445,70	3.664.066,73
630	05	06	00	00	Yurtdışına Yapılan Transferler	0,00	1.163.203,36	370.756,96
630	05	06	20	00	Uluslararası Kuruluşlara Yapılan Ödemeler	0,00	146.918,10	370.756,96
630	05	06	20	01	Uluslararası Kuruluşlara Üyelik Aidatı Ödemeleri	0,00	146.918,10	370.756,96
630	05	06	90	00	Yurtdışına Yapılan Diğer Transferler	0,00	1.016.285,26	0,00
630	05	06	90	90	Sınıflandırmaya Girmeyen Diğer Yurtdışı Transferler	0,00	1.016.285,26	0,00
630	05	08	00	00	Gelirden Ayrılan Paylar	0,00	10.995.946,25	18.943.329,04
630	05	08	20	00	Özel Bütçeli İdarelere Verilen Paylar	0,00	9.494.445,29	18.628.053,44
630	05	08	20	01	Yükseköğretim Kredi Yurtlar Kurumuna Verilen Paylar	0,00	9.494.445,29	18.628.053,44
630	05	08	90	00	Diğerlerine Verilen Paylar	0,00	1.501.500,96	315.275,60
630	07	00	00	00	Sermaye Transferleri	0,00	27.442.595,05	60.295.780,24
630	07	01	00	00	Kurum, İşletme ve Hanehalkına Yapılan Sermaye Transferleri	0,00	27.442.595,05	60.295.780,24
630	07	01	90	00	Diğer Kurum, İşletme ve Hane Halkına Yapılan Sermaye	0,00	27.442.595,05	60.295.780,24
630	07	01	90	22	Bilimsel Araştırma Projelerinin Desteklenmesine	0,00	2.846.700,70	4.880.000,00
630	07	01	90	90	Sınıflandırmaya Girmeyen Diğer Kurum, İşletme ve	0,00	24.595.894,35	55.415.780,24

630	11	00	00	00	Değer ve Miktar Değişimleri Giderleri	0,00	793.585,77	59.135,71
630	11	01	00	00	Doviz Mevcudunun Değerlemesinden Oluşan Olumsuz Kur	0,00	789.150,20	59.135,68
630	11	01	01	00	Proje Özel Hes.Kayıtlı Tut.Değerlemesinden Kaynaklananlar	0,00	789.150,20	59.135,68
630	11	03	00	00	Stokların Değerlemesinden Oluşan Olumsuz	0,00	0,00	0,03
630	11	99	00	00	Diğer Değer ve Miktar Değişimleri Giderleri	0,00	4.435,57	0,00
630	13	00	00	00	Amortisman Giderleri	0,00	202.729.881,84	244.199.391,89
630	13	01	00	00	Maddi Duran Varlıkların Amortisman Giderleri	0,00	176.906.469,68	219.465.603,55
630	13	01	01	00	Yer Altı ve Yer Üstü Düzenlerinin Amortisman Giderleri	0,00	18.731.911,13	25.904.346,34
630	13	01	02	00	Binaların Amortisman Giderleri	0,00	74.168.414,99	94.313.087,64
630	13	01	03	00	İçerme, Makine ve Cihazların Amortisman Giderleri	0,00	40.307.233,07	46.502.779,35
630	13	01	04	00	Taşıtların Amortisman Giderleri	0,00	2.056.744,37	3.504.704,34
630	13	01	05	00	Demirbaşların Amortisman Giderleri	0,00	41.642.166,12	49.240.685,88
630	13	02	00	00	Maddi Olmayan Duran Varlıkların Amortisman Giderleri	0,00	13.783.846,42	9.449.659,01
630	13	02	01	00	Hakların Amortisman Giderleri	0,00	13.783.846,42	9.449.659,01
630	13	03	00	00	Diğer Duran Varlıkların Amortisman Giderleri	0,00	12.039.565,74	15.284.129,33
630	14	00	00	00	İlk Madde ve Malzeme Giderleri	0,00	123.719.324,31	158.518.606,99
630	14	01	00	00	Kırtasiye Malzemeleri	0,00	3.385.048,12	4.700.053,92
630	14	02	00	00	Beslenme/Gıda Amaçlı ve Mutfakta Kullanılan Tüketim Malzemeleri	0,00	1.133.068,09	303.148,79
630	14	03	00	00	Tıbbi ve Laboratuvar Sarf Malzemeleri	0,00	10.189.829,32	18.365.895,98
630	14	04	00	00	Yakıtlar, Yakıt Katkıları ve Katkı Yağlar	0,00	6.638.514,64	10.966.126,09
630	14	05	00	00	Temizleme Ekipmanları	0,00	2.476.895,07	5.652.051,63
630	14	06	00	00	Giyecek, Mefruşat ve Tuhafiye Malzemeleri	0,00	2.004.398,14	2.496.670,72
630	14	07	00	00	Yiyecek	0,00	26.821.480,17	32.074.604,86
630	14	08	00	00	İçecek	0,00	1.883.640,11	2.018.740,08
630	14	09	00	00	Canlı Hayvanlar	0,00	172.876,04	390.336,61

630	14	10	00	00	Zirai Maddeler	0,00	3.355.587,70	4.052.219,08
630	14	11	00	00	Yem	0,00	160.968,00	6.853.242,97
630	14	12	00	00	Bakım Onarım ve Üretim Malzemeleri	0,00	27.578.497,79	20.241.398,59
630	14	13	00	00	Yedek Parçalar	0,00	14.297.845,19	16.300.740,49
630	14	14	00	00	Nakil Vasıtaları Lastikleri	0,00	1.500,00	80.793,92
630	14	15	00	00	Değişim, Bağış ve Satış Amaçlı Yayınlar	0,00	915.106,54	844.985,00
630	14	16	00	00	Spor Malzemeleri Grubu	0,00	865.676,33	1.290.818,09
630	14	17	00	00	Basıncılı Ekipmanlar	0,00	1.091.306,60	950.151,81
630	14	99	00	00	Diğer Tüketim Amaçlı Malzemeler	0,00	20.747.086,46	30.936.628,36
630	20	00	00	00	Silinen Alacaklardan Kaynaklanan Giderler	0,00	217.038,88	1.619.005,87
630	20	01	00	00	Gelirlerden Alacaklardan Silinenler	0,00	217.038,88	1.619.005,87
630	20	01	05	00	Diğer Gelirler	0,00	217.038,88	1.619.005,87
630	30	00	00	00	Proje Kapsamında Yapılan Cari Giderler	0,00	60.960.496,92	68.166.784,41
630	30	06	00	00	Proje Kapsamında Yapılan Cari Giderler	0,00	60.960.496,92	68.166.784,41
630	30	06	01	00	Mamul Mal Alımları	0,00	5.600.000,00	15.272.400,00
630	30	06	01	20	Büro ve İşyeri Makine Teçhizat Alımları	0,00	5.600.000,00	15.272.400,00
630	30	06	03	00		0,00	15.400,00	0,00
630	30	06	03	10		0,00	15.400,00	0,00
630	30	06	05	00	Gayrimenkul Sermaye Üretim Giderleri	0,00	16.226.746,53	4.809.793,60
630	30	06	05	10	Müşavir Firma ve Kişilere Ödemeler	0,00	1.717.080,00	2.353.094,00
630	30	06	05	90	Diğer Gayrimenkul Sermaye Üretim Giderleri	0,00	14.509.666,53	2.456.699,60
630	30	06	07	00	Gayrimenkul Büyük Onarım Giderleri	0,00	22.646.985,04	26.782.338,54
630	30	06	07	10	Müşavir Firma ve Kişilere Ödemeler	0,00	0,00	48.000,00
630	30	06	07	60	Kira Giderleri	0,00	0,00	316.800,00
630	30	06	07	90	Diğer Gayrimenkul Büyük Onarım Giderleri	0,00	22.646.985,04	26.417.538,54

630	30	06	09	00	Diğer Sermaye Giderleri	0,00	16.471.365,35	21.302.252,27				
630	30	06	09	20	Yolluk Giderleri	0,00	0,00	62.555,36				
630	30	06	09	90	Diğer Sermaye Giderleri	0,00	16.471.365,35	21.239.696,91				
630	99	00	00	00	Diğer Giderler	0,00	25.028.357,74	58.005.809,34				
630	99	99	00	00	Yukarıda Tanımlanamayan Diğer Giderler	0,00	25.028.357,74	58.005.809,34				
GİDERLER TOPLAMI (A)						0,00	2.571.824.820,67	3.531.856.333,95				
						2023 YILI	2024 YILI	2025 YILI				
GİDERLER TOPLAMI (A)						0,00	2.571.824.820,67	3.531.856.333,95	NET GELİR (D= (B-C))	0,00	2.501.338.708,42	3.668.214.585,37
GELİRLER TOPLAMI (B)						0,00	2.502.775.111,38	3.669.126.112,07	ENFLASYON DÜZELTMESİ (E)	0,00	1.309.184.061,78	1.668.965.628,29
İNDİRİM İADE İSKONTO TOPLAMI (C)						0,00	1.436.402,96	911.526,70	FAALİYET SONUCU (((D+E)-A)(+/-))	0,00	1.238.697.949,53	1.805.323.879,71

Dipnot:

Bu tablo; kontrol eden Burdur Mehmet Akif Ersoy Üniversitesi ile kontrol edilen Burdur Mehmet Akif Ersoy Üniversitesi Döner Sermaye ve sosyal tesislerin verilerini içermektedir.

Bu tablo; kontrol eden kamu idaresinin mali tablosunda yer alan kontrol ettiği kurum ve kuruluşlara yatırdığı sermaye tutarları ile bu idarelerin birbirleriyle olan borç, alacak, gelir ve gider işlemleri elimine edilerek oluşturulmuştur.

30.04.2026 15:23:03

** Rapor 30/04/2026 12:21:19 tarihli bilgileri içermektedir

B. KAMU İDARESİNİN HUKUKİ YAPISI VE FAALİYET ALANI

a) Burdur Mehmet Akif Ersoy Üniversitesi İletişim Bilgileri

Telefon:	(0248) 2131000
E-posta Adresi:	rektorluk@mehmetakif.edu.tr
Adresi:	Burdur Mehmet Akif Ersoy Üniversitesi Rektörlüğü İstiklal Yerleşkesi 15030 BURDUR

b) Misyon, Vizyon, Değerler, Amaç ve Hedefler

Burdur Mehmet Akif Ersoy Üniversitesinin Misyonu

Çağın gerektirdiği yetkinliklerle donatılmış, uygulamalı eğitim ile meslek edinmiş, girişimci ve sosyal becerileri yüksek bireyler yetiştirmek,

Bilimsel araştırma geliştirme faaliyetleri ile bölgesel ve ulusal sorunlara yönelik çözümler sunmak,

Paydaş iş birlikleri ile bölgenin kalkınmasını amaçlayan projeler üretmek.

Burdur Mehmet Akif Ersoy Üniversitesinin Vizyonu

Araştırma geliştirme ve akademik kapasitesi sayesinde üretilen bilgiyi; paydaş işbirlikleri ile yerel kalkınma projelerine dönüştüren, yetiştirdiği araştırmacı ve insan kaynağı ile bölge ve ülkesinin gelişimine ışık tutan ve katkı sağlayan yenilikçi ve girişimci bir üniversite olmak.

3- Burdur Mehmet Akif Ersoy Üniversitesi'nin Amaç ve Hedefleri

A1. Eğitim-öğretimin kalitesini geliştirmek
H1.1.1. Ön lisans, lisans ve lisansüstü eğitimi kapasitesini artırmak
H1.2. Akademisyenlerin nitelik ve niceliğini arttırmak
H1.3. Mesleki yeterlilik sahibi ve gelişime açık öğrenci yetiştirmek
H1.4. Öğrencilerimizin kişisel ve sosyal yetkinlik kapasitesini artırmak
H1.5. Uzaktan eğitim kapasitesini ve etkinliğini artırmak
H1.6. Öğrenci ve öğretim elemanlarının yurt içi ve yurt dışı hareketliliğini artırmak
A2. Araştırma-geliştirme faaliyet kapasitesini yenilikçilik eksenli artırmak
H2.1. Ulusal ve uluslararası düzeyde proje sayısını arttırmak
H2.2. Üniversitede yürütülen AR-GE ve proje sonuçlarını yenilikçi ürünlere dönüştürmek
H2.3. Ulusal ve uluslararası düzeyde bilimsel yayın sayısını arttırmak
A3. Kurumsal kalite kültürünü geliştirmek
H3.1. Kalite geliştirme faaliyetlerine dair farkındalığı arttırmak
H3.2. Kurumsal memnuniyeti arttırmak
H3.3. Yönetim bilişim alt yapısını geliştirmek
A4. Toplumsal katkıya ve bölgesel kalkınmaya odaklanan girişimci üniversite olmak
H4.1. Hayvancılık alanında bölge sorunlarına çözüm üretmek
H4.2. Hayvancılık alanındaki akademik kapasiteyi artırmak
H4.3 Spor ve turizm alanlarında bölgeye katkıda bulunmak
A5. Üniversitemizde sosyal ve akademik yaşam altyapısını geliştirmek
H5.1. Öğrencilerimizin sosyal yaşam alanı kullanımını artırmak
H5.2. Üniversitemiz mevcut eğitim-öğretim ve sosyal altyapısını artırmak

Program Adı	Alt Program Adı	Alt Program Hedefleri	İlişkili Olduğu Stratejik Amaç
ARAŞTIRMA, GELİŞTİRME VE YENİLİK	ARAŞTIRMA ALT YAPILARI	Ülkemizin bilgi birikiminin artırılmasına ve teknolojik gelişimine katkıda bulunmak üzere yükseköğretim kurumlarında araştırma altyapılarının kurulması ve kapasitelerinin güçlendirilmesi	Araştırma-geliştirme faaliyet kapasitesini yenilikçilik eksenli artırmak Kurumsal kalite kültürünü geliştirmek. Toplumsal katkıya ve bölgesel kalkınmaya odaklanan girişimci üniversite olmak
	YÜKSEKÖĞRETİMDE BİLİMSEL ARAŞTIRMA VE GELİŞTİRME	Yükseköğretim kurumlarında inovasyon amaçlı bilimsel çalışmaların artırılması	Araştırma-geliştirme faaliyet kapasitesini yenilikçilik eksenli artırmak. Kurumsal kalite kültürünü geliştirmek. Toplumsal katkıya ve bölgesel kalkınmaya odaklanan girişimci üniversite olmak.
HAYAT BOYU ÖĞRENME	YÜKSEKÖĞRETİM KURUMLARI SÜREKLİ EĞİTİM FAALİYETLERİ	Toplumun tüm kesimlerine ihtiyaç duyduğu alanlarda eğitimler verilmesi, kamu kurum ve kuruluşları, özel sektör ve uluslararası kuruluşlarla işbirliğinin gelişmesine katkıda bulunulması	Eğitim-öğretimin kalitesini geliştirmek. Toplumsal katkıya ve bölgesel kalkınmaya odaklanan girişimci üniversite olmak
TEDAVİ EDİCİ SAĞLIK	TEDAVİ HİZMETLERİ	Tedavi edici sağlık hizmetinin erişilebilir ve etkili olarak sunulmasının sağlanması	Eğitim-öğretimin kalitesini geliştirmek. Üniversitemizde sosyal ve akademik yaşam altyapısını geliştirmek.
YÜKSEKÖĞRETİM	ÖĞRETİM ELEMANLARINA SAĞLANAN BURS VE DESTEKLER	Alanında yetkin, araştırmacı, bilgi üreten ve aktaran akademisyenler yetiştirilmesi	Araştırma-geliştirme faaliyet kapasitesini yenilikçilik eksenli artırmak.
	ÖN LİSANS EĞİTİMİ, LİSANS EĞİTİMİ VE LİSANSÜSTÜ EĞİTİM	Mesleki yeterlilik sahibi ve gelişime açık mezunlar yetiştirilmesi	Eğitim-öğretimin kalitesini geliştirmek Kurumsal kalite kültürünü geliştirmek Üniversitemizde sosyal ve akademik yaşam altyapısını geliştirmek.
	YÜKSEKÖĞRETİMDE ÖĞRENCİ YAŞAMI	Yükseköğretim öğrencilerine sunulan beslenme ve barınma hizmetlerinin kalitesinin artırılması; öğrencilerin kişisel ve sosyal gelişimi desteklenerek yaşam kalitesinin yükseltilmesi	Eğitim-öğretimin kalitesini geliştirmek. Kurumsal kalite kültürünü geliştirmek. Üniversitemizde sosyal ve akademik yaşam altyapısını geliştirmek.

c) Teşkilat Şeması ve Tarihsel Gelişimi

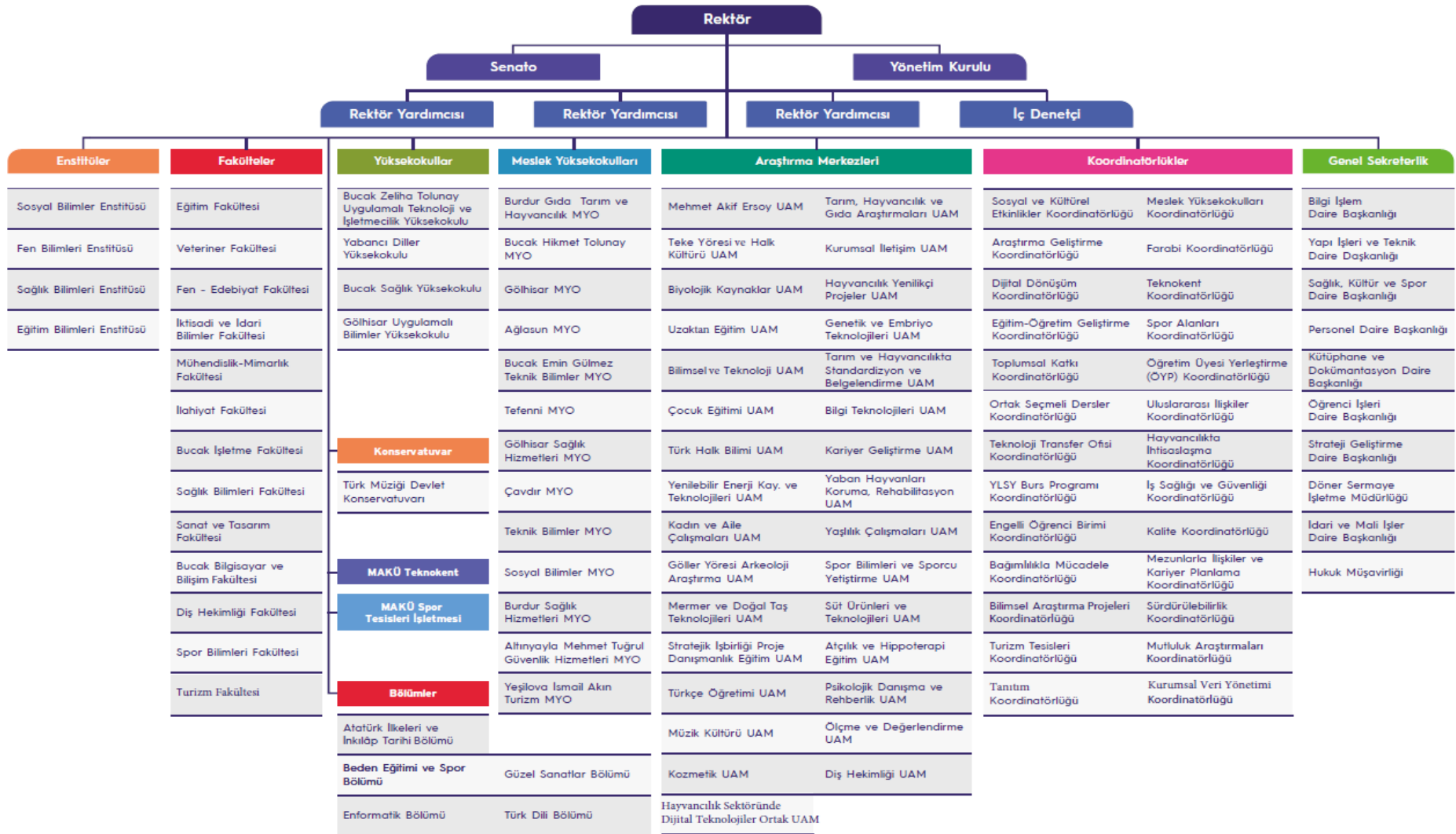

II- PERFORMANS BİLGİLERİ

A- TEMEL POLİTİKA VE ÖNCELİKLER

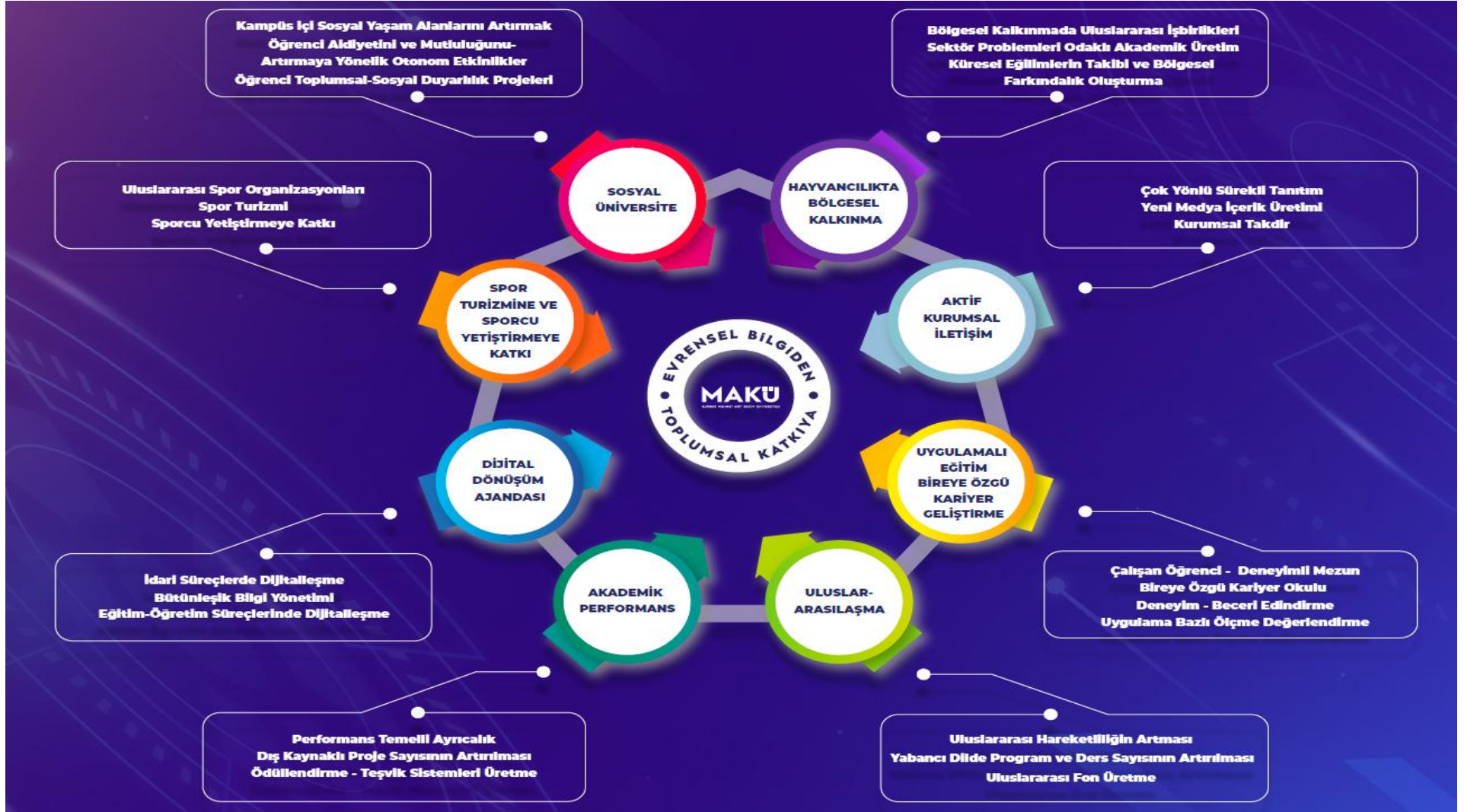

Üniversitemizin nitelikli arařtırmacılarının geliřtirdiđi ürünler ve çözümler ile sadece bölgenin deđil ülke hayvancılıđının birçok önemli sorununa çözümler üretilmektedir. Bu çözümleri Tarım ve Orman Bakanlıđının politikalarına yansıtarak ülke hayvancılıđının hizmetine sunmak için yoğun çaba gösterilmektedir. Bilim insanlarımızın zihninde ve laboratuvarlarda olgunlařmış somut çıktıya dönüşme noktasına gelmiş birçok projemiz bulunmaktadır. Yakın zamanda bu projelerin de somut çıktıları sektörün hizmetine sunulacaktır. Bu dönemde 3S yaklaşımı ile projeler sistematik uygulama sürecine dönüřtürülecek, sürdürülebilirlikleri güvence altına alınacak ve sonuç almaya odaklanılacaktır.

1- Hayvancılıkta Bölgesel Kalkınma

Bununla birlikte “Bölgesel Kalkınmada Uluslararası İş birliđi” yaklaşımı dođrultusunda projelerimiz uluslararası iş birliklerine açılacak, proje çağrılarında çıkılacak, proje yarışmaları yapılacaktır. Sektör problemlerini ele alan akademik çalışmalara daha fazla destek verilecektir. Bu çalışmalar yürütülürken küresel eğilimleri ve gelişmeleri takip ederek evrensel bilgiyi toplumsal katkıya dönüřtürececek politikalar üretilecektir. Bütün bu faaliyetleri hayata geçirmek ve süreçleri koordine etmek amacıyla “Hayvancılıkta İhtisaslaşma Koordinatörlüğü” kurulmuş ve faaliyetlerini yürütmektedir.



2- Eğitim Sırasında İş Deneyimi

Burdur Mehmet Akif Ersoy Üniversitesi bünyesinde yer alan Meslek Yüksekokullarında 3+1, lisans eğitimi veren yüksekokul ve fakültelerde 7+1 ve 6+2 uygulamalı eğitim

modeli uygulanmaktadır. Bu model ile öğrenciler üç, altı, yedi dönem teorik ders ve bir veya iki dönem tam zamanlı olarak iş yerinde uygulamalı mesleki eğitim alıp iş deneyimi ile mezun olmaktadır. Bu sayede iş dünyasının ihtiyaç duyduğu nitelikli insan gücünün yetiştirilmesine de katkı sağlanmaktadır.



3- Uluslararasılaşma

Uluslararası üniversite kimliğimizi güçlendirmeyi en önemli stratejik önceliklerimizden birisi olarak görmekteyiz. Nitelikli uluslararası üniversiteler ile işbirlikleri yapılarak, akademik etli alanımız ile ilgili bilim diplomasisi ivmelendirilecektir. Erasmus+ programları artırılarak uluslararası öğrenci sayımız arttırılacaktır.

Akademisyenlerimizin uluslararası tanınırlığını ve hareketliliğini artırmak ve bu hareketliliğin sonucunda uluslararası işbirliği içeren proje ve yayınlara dönüştürülmesi takip edilmektedir. Bunların sonucunda uluslararası yayın kapasitemizin artırılması hedefinde çalışmalar sürdürülmektedir. Uluslararasılaşma politikamızın hayata geçirilerek sürdürülmesi amacıyla “Uluslararası İlişkiler Koordinatörlüğü” birimimiz yeniden yapılandırılmış ve faaliyetlerini yürütmektedir.



4- Akademik Performans

Üniversitemizin Ulusal ve Uluslararası Ranking kuruluşları tarafından yapılan sıralamalarda üst sıralarda yer almasına büyük önem verilmektedir. Bu bağlamda; akademik çalışmalarını ile üniversitemizin uluslararası yayın performansına katkı sağlayan akademisyenlerimizi ödüllendirme ve teşvik sistemlerimizle desteklenmeye çalışılmaktadır. Ranking kuruluşlarının ölçütlerini esas alarak hedefe odaklı düzenlemeler ve destek sistemleri oluşturarak, üniversitesinin başarısına ve kurumsal değerine daha fazla katkı sağlamak adına tatlı bir rekabet ortamında dış kaynaklı proje sayısının artırılması yoluyla daha fazla akademik projenin fonlanması temel alınmaktadır. Bu çerçevede tüm akademik birimlerde ulusal ve uluslararası fonların etkin bir şekilde duyurulması, akademiye farkındalık oluşturulması ve proje sayısının artırılması için kurumsal bir yapı oluşturulmuş “Araştırma Geliştirme Koordinatörlüğü” kurularak faaliyetlerini yürütmektedir.



5- TYYÇ Uyumu

Eğitim-öğretim programları ön lisans, lisans, yüksek lisans ve doktora eğitimi düzeyinde yürütülmektedir. Eğitim-öğretim programları, Avrupa Yükseköğretim Alanı Yeterlikler Çerçevesi kapsamında geliştirilmiş olan TYYÇ ile belirlenen hedeflere göre yapılmaktadır. Örneğin; ders kredileri, Türkiye Yükseköğretim Yeterlilikler Çerçevesinde belirlenen ve program bazında öngörülen bilgi, beceri ve yetkinliklerin kazandırılmasına dayalı öğrenci iş yükü esas alınarak kredilendirilmekte ve eğitim-öğretim programları, dönem başına 30 AKTS olacak şekilde uygulanmaktadır. Programların TYYÇ ile uyumu hususunda eğitim-öğretim programlarında staj zorunluluğu olan fakülte ve yüksekokullarda stajla ilgili esaslar, eğitim-öğretimin özelliği göz önünde bulundurularak ilgili fakülte/yüksekokulun önerisi ile Senato tarafından uygun görülen yönerge ve esaslara göre yapılmaktadır. Ayrıca öğrencilerimize bazı bölümlerde yan dal ve çift ana dal programlarına katılma olanağı sunulmaktadır.



6- Uzaktan Eğitim

Üniversitemiz “Eğitimde dijital dönüşüm hedefi” bağlamında ortak dersler için uzaktan eğitim anlayışı ile içerik geliştirme ve ölçme değerlendirme sistemi kurgulanmıştır. Politika kapsamında birçok birimde ortak olarak bulunan derslerin uzaktan eğitim anlayışı ile içerik geliştirme süreci devam etmektedir.

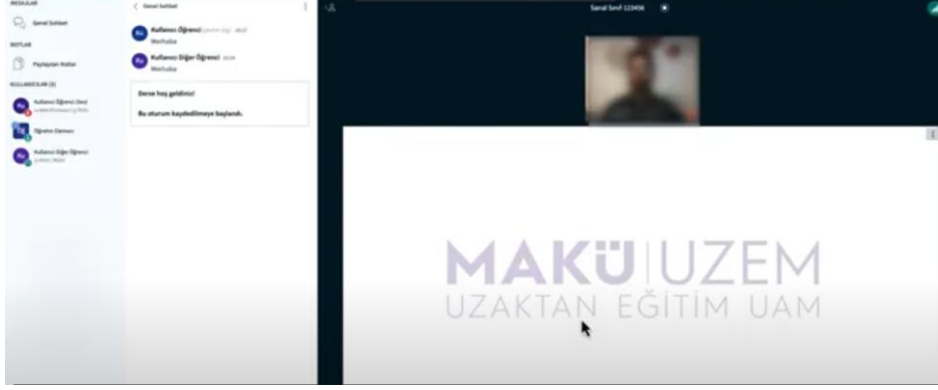

7- Akademik Danışmanlık

Öğrencilerimiz için eğitim-öğretim konularında karşılaşacakları sorunların çözümünde yardımcı olmak üzere; ders yılı başlamadan önce, bölüm başkanlıklarının veya program koordinasyon başkanlıklarının önerisi dikkate alınarak birim yönetim kurullarınca ilgili bölümün öğretim üyeleri arasından, öğretim üyesi bulunmayan ya da sayıca yetersiz olan birimlerde öğretim görevlileri ve okutmanlar arasından danışmanlar görevlendirilmektedir. Öğrencilere yönelik akademik danışmanlık hizmetleri, Burdur Mehmet Akif Ersoy Üniversitesi Öğrenci Danışmanlığı Yönergesi hükümlerine göre yapılmaktadır.



8- Sosyal-Kültürel Etkinlik ve Faaliyetler

Üniversitemiz öğrenci topluluklarına, faaliyet alanları göz önünde bulundurularak her türlü sosyal, kültürel ve sanatsal etkinlik programlarına Rektörlük tarafından destek sağlanmaktadır. Ayrıca öğrencilerimize psikolojik rehberlik ve sağlık hizmeti sunulmaktadır. Öte yandan Üniversite bünyesinde görev yapan aile hekimi ve hemşire ile de sağlık hizmeti sunulmaktadır. Ayrıca Üniversitemiz İstiklal Yerleşkesindeki öğrenci ve personele daha hızlı sağlık hizmeti vermek adına yerleşke içinde Sağlık Müdürlüğüne bağlı 112 Acil İstasyon Merkezi bulunmaktadır. Diğer yandan ön lisans, lisans ve lisansüstü öğrencilerimizin barınma ihtiyaçları Yükseköğretim Kredi ve Yurtlar

Kurumuna bağılı öğrenci yurtları ile karşılaşmaktadır. Ayrıca öğrencilerimiz için biri şehir merkezinde, diğeri İstiklal Yerleşkesinde bulunan Merkezi Yemekhane mevcuttur. İlçelerde bulunan öğrencilerimizin yemekhane hizmetleri ise öğrenim gördükleri akademik birimler tarafından yürütülmektedir. Ayrıca öğrenciler, akademik birimlerde bulunan kantinlerden de ihtiyaçlarını karşılayabilmektedir. Üniversitemizin istiklal yerleşkesinde futbol sahaları, spor kompleksi ve yarı olimpik bir yüzme havuzu ile akademik birimimiz bünyesinde basketbol ve voleybol sahaları bulunmaktadır. Bu spor alanlarından hem öğrenciler hem de üniversite personeli yararlanmaktadır.



9- Açık ve Kapalı Spor Alanları

Üniversitemizin uzun uğraşlar sonucunda oluşturduğu, uluslararası standartlarda tasarlanmış spor kompleksinde, yarı olimpik yüzme havuzu, tenis kortları, basketbol, voleybol, hentbol ve futbol sahaları, squash, masa tenisi, fitness, step-aerobik-pilates, sauna ve buhar odaları, atletizm ve jimnastik, serbest jimnastik, badminton, uzak doğu sporları, okçuluk, halk oyunları ve kondisyon salonlarından oluşan pek alan bulunmaktadır. Öğrencilerimiz bu

spor alanlarından eğitimleri süresince faydalanabilmekte ve fiziksel ve psikolojik performanslarını artırabilmektedir.

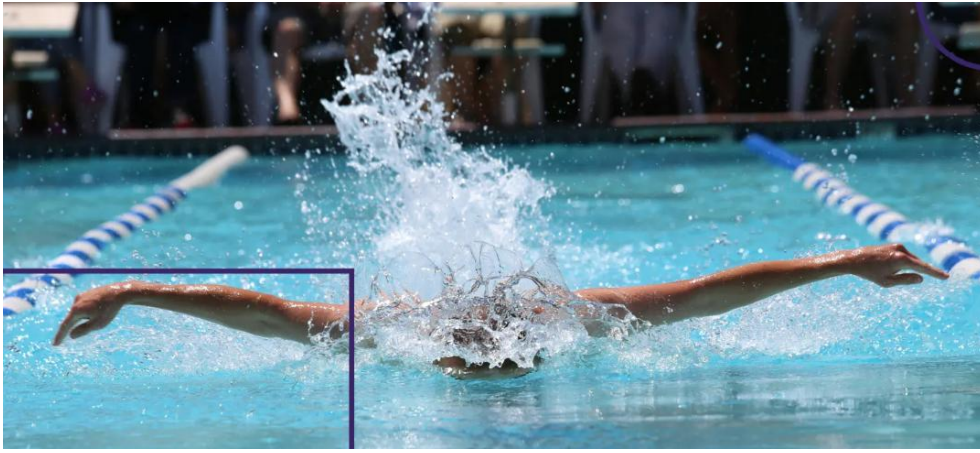

10- ÖDEMER

Öğrenci memnuniyetini arttırmak ve yüksek nitelikli bir öğrenci yaşamı geliştirmek amacıyla, 2016-2017 eğitim-öğretim yılında Öğrenci Destek Merkezi (ÖDEMER) sistemi uygulamaya konulmuştur. Bu program aracılığıyla öğrencilerimiz, Üniversitemiz ile ilgili tüm konuları (şikayet, öneri, talep vb.) direkt Rektörümüze iletebilmektedir. Öğrencilerimizin kimliği saklı kalmak koşuluyla Rektörümüz konuyu ilgili birimlere ileterek çözümünü sağlamakta ve öğrencilerimize e-posta ile bilgi verilmektedir.

11- Bireye Özgü Kariyer Geliştirme

Üniversitemizde özgün bir kariyer okulu projesi ile bireye özgü, beceri geliştirme ve görev odaklı; aynı zamanda uygulamaya dayalı yeni bir tasarım hayata geçirilmeye çalışılmaktadır. Bu model ile öğrencilerimize, öğrenme çıktıları kadar deneyim çıktıları da kazandırılacaktır. Bu politikamızı tüm akademik birimlerde koordine etmek amacıyla “Eğitim Öğretim Geliştirme Koordinatörlüğü” kurularak faaliyetlerini yürütmektedir.



12- MAKÜ Artı

Üniversitemizin ‘Dijital Dönüşüm Ajandası’ kapsamında gerçekleştirilen projelerden biri olan MAKÜ+, öğrencilerimiz için Android ve IOS işletim sistemli taşınabilir cihazlar için geliştirilmiş mobil uygulamadır. Üniversitemiz Bilgi İşlem Daire Başkanlığı tarafından geliştirilen bu yenilikçi yazılım, öğrencilerimize üniversite ile ilgili tüm bilgilere ve etkinliklere tek bir uygulama üzerinden erişim sağlama imkânı sunmaktadır. MAKÜ+ sadece bir bilgi platformu olmayıp, aynı zamanda öğrencilerimizin akademik, kariyer ve sosyal gelişimini destekleyen bütünlük bir ekosistemdir. Yapay zeka destekli kariyer planlama, kişiselleştirilmiş etkinlik önerileri, mikro yeterlilik programları ve öğrenci portföyü gibi birçok yenilikçi özelliği barındıran bu mobil uygulama, öğrencilerimizin kendilerini keşfetmelerine, güçlü yönlerini geliştirmelerine ve geleceğe sağlam adımlarla ilerlemelerine yardımcı olacak şekilde tasarlanmıştır.

Etkinlikler

Yeni Etkinlik Bekleyen - 1 İnceleniyor - 0 Onaylanan - 6 Reddedilen - 0 Yeniden Gönder - 0

Bekliyor

Sıra	Poster	Başlık	Katılım Türü	Yeri	Başlangıç Tarihi	Bitiş Tarihi	İşlemler
1		Yeni Teknolojiler ve Yeni Meslekler	Kapalı Etkinlik	Açık Adres	2025-03-22 12:00:00	2025-03-22 14:00:00	İşlemler

13- Mikroyeterlilik Programı

21.yüzyılın hızla değişen ve belirsizliklerle dolu dünyasında klasik eğitim modelleri tek başına yeterli olmaktan çıkıyor. İş dünyası artık yalnızca diploma değil; esnek düşünebilen, çok yönlü becerilere sahip ve öğrenmeye açık bireyler arıyor. Burdur

Mehmet Akif Ersoy Üniversitesi (MAKÜ), bu dönüşümü erken fark eden ve yenilikçi adımlar atan üniversitelerden biri oldu. Müfredat dışı birçok yetkinlik kazanımı sunan Üniversitemiz bu yönüyle gelecek yıllarda cazibesini daha da artırmayı hedefliyor. Üniversitemizde hayata geçirilen Birim Mikro Yeterlilik Programları (BMYP) bu vizyonun en somut göstergelerinden birisidir. 2025 yılında 53 farklı mikro yeterlilik programı öğrencilerin tercihine sunulmuş, programlara 1500'den fazla öğrenci başvurmuş, ancak kontenjanlar sınırlı olduğundan 1200'e yakın öğrenci kabul edilebilmiştir.

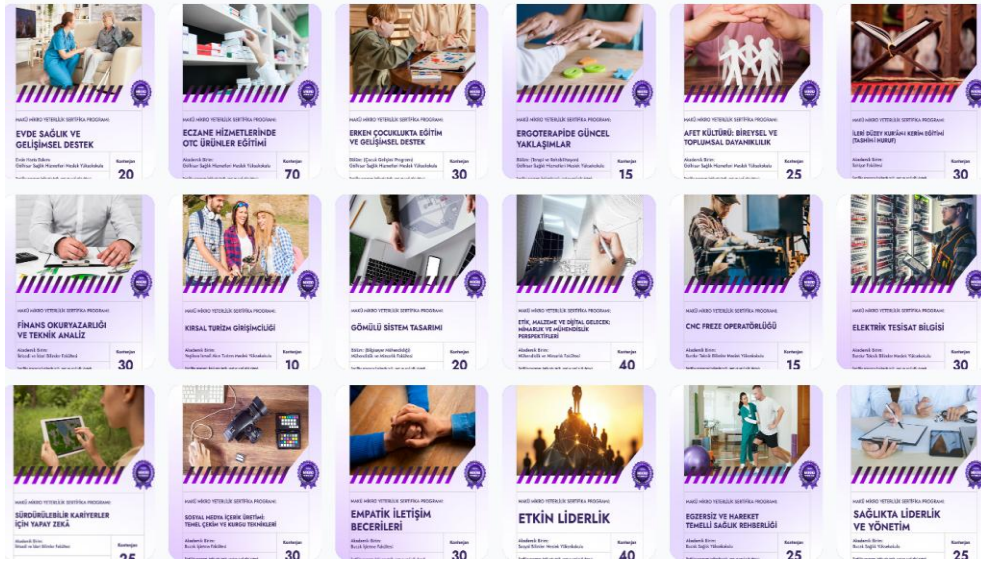

14- Kurumsal Akreditasyon & Program Akreditasyonları

Üniversitemiz Yükseköğretim Kalite Kurulu (YÖKAK) tarafından gerçekleştirilen Kurumsal Akreditasyon Programı (KAP) değerlendirmeleri

sonucunda, ulusal yükseköğretim kalite standartlarını başarıyla karşılayarak 5 yıl süreyle kurumsal akreditasyon almaya hak kazanmıştır. Bu başarı, üniversitemizin eğitim, araştırma ve toplumsal katkı alanlarında sürekli iyileştirme ve yenilikçilik taahhüdünü güçlü bir şekilde doğrulamaktadır. Üniversitemiz, akademik programlarının çağın gerekliliklerine uygun olarak sürekli güncellenmesi, öğrenci ve öğretim elemanlarından alınan geri bildirimlerin karar alma süreçlerine etkin bir şekilde yansıtılması, araştırma ve geliştirme faaliyetlerinin sürekli iyileştirilmesi ve öğretim kaynaklarının zenginleştirilmesi gibi alanlarda örnek teşkil etmiştir.

Bu önemli kurumsal akreditasyon başarısının ardından, Üniversite olarak birim ve bölüm akreditasyon çabalarımızı daha da ivmelendireceğiz. Gelecekteki hedeflerimiz arasında, her bir fakülte ve bölümün kendi alanındaki en yüksek standartlara ulaşması yer almaktadır. Bu doğrultuda, akademik programlarımızın ulusal ve uluslararası akreditasyon ölçütlerini

karşılması ve öğrencilerimize sektörün ihtiyaçlarına uygun en iyi eğitimi sunma konusunda sürekli iyileştirmeler yapılması önceliklerimiz arasındadır. Önümüzdeki dönemde, tüm akademik ve idari birimlerimizle koordineli bir şekilde çalışarak, bölümlerimizin her birini, öğrencilerimizin ve toplumun beklentilerini karşılayacak şekilde geliştirmeye devam edeceğiz.

**Eğitimde Kalitemiz
Tescillendi!**

Yükseköğretim Kalite Kurulu (YÖKAK) tarafından
5 yıl süreyle verilen 'Tam Akreditasyon Sertifikası'na
sahip bir üniversiteyiz.

makuedutr
X @ YouTube f



C. ÖNEMLİ MUHASEBE POLİTİKALARI

1. MUHASEBE SİSTEMİ

a) Uygulanan Muhasebe Düzenlemeleri

İdareimiz, 5018 sayılı Kamu Malî Yönetimi ve Kontrol Kanununun “Muhasebe Sistemi” başlıklı 49 uncu maddesine göre hazırlanan Kanun kapsamındaki kamu idarelerinde uygulanacak çerçeve hesap planı ile düzenlenecek raporların şekil, süre ve türlerine ilişkin hususlar ile standartların uygulanmasına ilişkin hükümler içeren Genel Yönetim Muhasebe Yönetmeliğine (bundan sonra “Yönetmelik” olarak anılacaktır.) tabidir.

İdareimize ait muhasebe işlemleri, Genel Yönetim Muhasebe Yönetmeliğine uygun olarak hazırlanan Merkezi Yönetim Muhasebe Yönetmeliği çerçevesinde yürütülmektedir.

b) Uygulanan Detaylı Hesap Planı

27/12/2014 tarihli ve 29218 Mükerrer sayılı Resmi Gazetede yayımlanan Genel Yönetim Kapsamındaki Kamu İdarelerinin Detaylı Hesap Planları başlıklı 41 sıra no.lu Muhasebat Genel Müdürlüğü Genel Tebliği hükümleri çerçevesinde hazırlanan Özel Bütçe Detaylı Hesap Planı muhasebe kayıtlarında kullanılmaktadır.

c) Kayıt Esası

Yönetmeliğe göre her türlü muhasebe işlemi çift taraflı kayıt sistemine göre kaydedilmekte, tahakkuk esası gereğince bir ekonomik değer yaratıldığında, başka bir şekle dönüştürüldüğünde, mübadeleye konu edildiğinde, el değiştirdiğinde veya yok olduğunda muhasebeleştirilmektedir.

d) Yönetmeliğin Uygulamaya Girmeyen Hükümleri

2. KULLANILAN PARA BİRİMİ

Yönetmeliğin “Temel kavramlar” başlıklı 5 inci maddesinin birinci fıkrasının (c) bendinde belirtilen Parayla Ölçülme kavramı uyarınca, ortak ölçü olarak ulusal para birimi belirlenmiştir. Bu çerçevede mali tablolar ulusal para birimi olan Türk Lirası (TL) cinsinden sunulmaktadır.

3. YABANCI PARA İLE YAPILAN İŞLEMLER VE KUR DEĞİŞİKLİKLERİ

Yönetmeliğin 19 uncu maddesinde yabancı para cinsinden yapılan işlemler sayılmış, bu işlemlerin ve kur değişikliklerinin kaydedilmesi, raporlanması ve dipnotlarda gösterilmesine ilişkin esaslar belirlenmiştir. Yabancı paralar ile yabancı para cinsinden izlenen varlıklar ve yabancı kaynaklar, raporlama tarihinde Türkiye Cumhuriyeti Merkez Bankasınca belirlenen ilgili döviz kuru üzerinden değerlemeye tabi tutulmaktadır. Bu değerlendirme sonucu oluşan kur farklarının etkisi, “Öz Kaynaklar” açıklayıcı not başlığı altında açıklanmıştır.

4. GELİR VE GİDERLERİN MUHASEBELEŞTİRİME ESASI

Yönetmeliğin “Faaliyet Sonuçları Tablosu ilkeleri” başlıklı 6 ncı maddesi gereğince kamu idarelerinin faaliyetlerine ilişkin gelir ve gider işlemleri, tahakkuk esasına dayalı olarak gelir ve gider hesaplarında izlenmektedir. Bütçe ile ilgili olsun veya olmasın, genel kabul görmüş muhasebe ilkeleri gereği tahakkuk eden her türlü gelir ve giderin izlenmesi için gelir ve gider hesapları kullanılmaktadır.

5. STOKLARIN MUHASEBELEŞTİRME ESASI

Yönetmeliğin 23 üncü maddesi gereğince stoklar, maliyet bedeliyle ilgili stok hesaplarına kaydedilir. Maliyet bedeli, stokların depolanacağı yere kadar getirilmesi için yapılan bütün giderleri kapsar. Kullanıldıklarında veya tüketildiklerinde gider hesabına, satıldıklarında ise ilgili varlık hesaplarına kaydedilerek stok hesaplarından düşülür.

6. DEĞERLEME VE ÖLÇÜM ESASLARI

Değerleme ve ölçüm, mali tablolarda yer verilen iktisadi kıymetin nevi ve mahiyetine göre, aşağıdaki ölçülerden biri ile yapılır.

a) Maliyet Bedeli

Bir varlığın satın alınması, üretilmesi veya değerinin arttırılması için yapılan harcamalar veya verilen kıymetlerin toplamını ifade ederken kamu idareleri tarafından edinilen varlık ve hizmetler, bunların elde edilme maliyet bedelleriyle muhasebeleştirilir. Maliyet bedeli tespit edilemeyen varlık ve kaynakların değerlemesine ilişkin hükümler saklıdır. Söz konusu değerlendirme ölçütünün kullanıldığı durumlar aşağıdaki gibidir.

- Kamu idarelerinin bizzat kendi imkânlarıyla ürettikleri maddi ve maddi olmayan duran varlıkların üretimi için yapılan giderler,

- Kira veya sermaye geliri veya bunların her ikisini elde etmek amacıyla edinilen ve kısa dönemde satış veya diğer işlemlere konu edilmesi düşünülme-yen yatırım amaçlı varlıklar,
- Stoklar,
- Gerek yatırım ve gerekse kullanım amacıyla edinilen maddi duran varlıklar,
- Duran varlıkların ilk defa amortisman ve tükenme payı ile enflasyon düzeltmesi işlemleri,
- Şartlı bağış ve yardımların kullanılması sonucu kamu idaresi adına kaydı gereken bir varlık üretilmesi durumu.

b) Gerçeğe Uygun Değer:

Piyasa koşullarında muvazaasız bir işlemde bilgili ve istekli taraflar arasında bir varlığın el değiştirmesi veya bir borcun ödenmesi için belirlenen tutarı ifade ederken, söz konusu değerlendirme ölçütünün kullanıldığı durumlar aşağıdaki gibidir.

- Hizmet imtiyaz varlıkları,
- Finansal kiralama işlemine konu varlıkların gerçeğe uygun değeri ile kira ödemelerinin bugünkü değeri karşılaştırılması sonucunda düşük olan değer ise,
- Herhangi bir maliyet yüklenilmeksizin edinilen maddi ve maddi olmayan duran varlıklar,
- Kamu idarelerinin karşılığını doğrudan vermeden veya düşük bir bedel karşılığında elde ettiği gelirler dışında, verilen mal, hizmet ya da sağlanan faydanın karşılığı olan gelirler,
- Mal ve hizmetlerin takas yoluyla satışı işlemlerinden sağlanan tutarlar,
- Aynı olarak alınan şartlı bağış ve yardımlar,

c) İtibari Değer

Her türlü senetlerle, bono ve tahvillerin üzerinde yazılı olan değeri ifade ederek söz konusu ölçütün belirtilen menkul kıymetler için kullanılmaktadır.

d) İz Bedeli

Ekonomik ömrünü tamamladığı halde fiilen kullanılmasına devam edilen iktisadi kıymetler ile gerçek değeri tespit edilemeyen veya edilmesi uygun görülme-yen ancak, hesaplarda izlenmesi gereken iktisadi kıymetlerin muhasebeleştirilmesinde kullanılan ve

muhasebe kayıtlarında yer verilen en düşük tutarı ifade ederken söz konusu değerlendirme ölçütünün kullanıldığı durum aşağıdaki gibidir.

- Sanat eserlerinden hesaplara alınmasına karar verilenlerden sigortalanmamaları veya değer takdir edilememesi durumunda olanlar,

- 13/9/2006 tarihli ve 2006/10970 sayılı Bakanlar Kurulu Kararıyla yürürlüğe giren Kamu İdarelerine Ait Taşınmazların Kaydına İlişkin Yönetmelikte iz bedeli ile izlenmesine karar verilen taşınmazlar.

e) Net Gerçekleşebilir Değer

Net gerçekleşebilir değer; olağan iş akışı içerisinde tahmini satış fiyatından, tahmini tamamlanma maliyetleri ve satışı gerçekleştirmek için gerekli tahmini satış giderleri toplamının düşülmesiyle elde edilen tutarı ifade edip söz konusu ölçütün kullanılabilceği durum aşağıdaki gibidir.

- Ticari amaçla edinilen ve kamu idaresinin hesaplarında bulunan stokların dönem sonlarında tespit edilen net gerçekleşebilir değerinin maliyet bedelinden küçük olması durumunda kullanılır.

7. AMORTİSMAN VE TÜKENME PAYI AYRILMASINA İLİŞKİN ESASLAR

Yönetmeliğin 29 uncu maddesi gereğince bir duran varlığın amortisman ve tükenme payına tabi değeri, varlığın yararlanma ya da itfa süresine sistemli bir biçimde dağıtılır ve amortisman ve tükenme payı tutarı gider olarak muhasebeleştirilir.

Duran varlıklardan; arazi ve arsalar, yapım aşamasındaki sabit varlıklar, varlıkların elde edilmesi için verilen avans ve krediler ile tarihi yapılar, tarihi veya sanat değeri olan demirbaşlar dışındakilerden hangilerinin amortisman ve tükenme payına tabi tutulacağı ve bunlara ilişkin esas ve usuller ile uygulanacak amortisman ve tükenme payının süre, yöntem ve oranları “Amortisman ve Tükenme Payları” başlıklı ilişkin 47 sıra no.lu Muhasebat Genel Müdürlüğü Genel Tebliğinde belirlenmiştir.

Tebliğde ayrıca dayanıklı taşınırların her biri için 52.000,00 TL’yi, taşınmazlar için 114.000,00 TL’yi aşmayan duran varlıklar ile tutarına bakılmaksızın maddi olmayan duran varlıklar ve özel tükenmeye tabi varlıklar hesap gruplarında izlenen varlıklar için amortisman oranı % 100 olarak belirlenmiştir.

8. ÜRÜN VE TEKNOLOJİ GELİŞTİRME GİDERLERİ

Genel Yönetim Muhasebe Yönetmeliğine göre idarelerin yeni ürün ve teknolojiler oluşturması ya da mevcutların geliştirilmesi amacıyla yaptıkları giderler aktifleştirilir. Ancak bu geliştirme aşamasından önce araştırma için yapılan giderler aktifleştirilmeden doğrudan gider olarak kayıtlara alınır.

9. ENFLASYON DÜZELTMESİ

Yönetmeliğin 30 uncu maddesinde enflasyon düzeltmesi uygulamasının şartları ve yapılacak işlemler belirlenmiştir. Belirlenen şartlar gerçekleştiği için 2025 yılı mali tablolarında enflasyon düzeltmesi yapılmıştır.

10. KARŞILIKLAR

İhtiyatlılık ilkesi gereği Yönetmelikte belirtilen durumlarda ayrılan karşılıklar gider olarak muhasebeleştirilir ve raporlanır. Koşullu yükümlülüklerden kaynaklanan ve kamu idarelerinden ekonomik bir fayda veya hizmet potansiyeli içeren kaynakların çıkışına neden olabileceği güvenilir bir biçimde tahmin edilen tutarlar için karşılık ayrılır ve faaliyet sonuçları tablosuna yansıtılır.

11. ÇALIŞANLARIN SOSYAL GÜVENCE MALİYETLERİ

İdare, sosyal güvenlik mevzuatı hükümlerine göre Sosyal Güvenlik Kurumuna çalışanları adına sosyal sigorta primi ödemektedir. Ödenen primlerden işveren hisseleri tahakkuk ettikleri dönemde giderler hesabına kaydedilmekte, çalışanların hakedişlerinden kesilen sigortalı hisseleri dahil toplam tutar ödenecek sosyal güvenlik kesintileri hesabına kaydedilerek mevzuatta belirlenen süre içinde Sosyal Güvenlik Kurumuna gönderilmektedir.

12. BAĞIŞLAR VE HİBELER

5018 sayılı Kanunda alınan bağış ve yardımlar kamu geliri, verilen bağış ve yardımlar kamu gideri olarak tanımlanmıştır. Şartlı bağış ve yardımlar ise Yönetmeliğe göre, alındıklarında, tahsis amacına uygun olarak kullanılmak üzere ilgili hesaplara, karşılıkları ise yükümlülük olarak kaydedilmekte, yükümlülük tutarı, şartlı bağış ve yardımların tahsis amacı gerçekleştikçe gelir olarak kaydedilmektedir.

13. RAPORLAMA TARİHİNDEN SONRAKİ OLAYLAR

Yönetmelik gereği raporlama dönemi sonundan mali raporların yayınlanması için belirlenen sürenin sonuna kadar; kayıtlı borçlar için ayrılan karşılık tutarlarının değişmesi, değer düşüklüğü ya da şüpheli alacaklar için ayrılan karşılıklarda değişiklik olması, raporlama dönemine ilişkin olarak hukuki veya zımni bir borcun kesinleşmesi, mali tablo veya kayıtlarda usulsüzlük, hata ya da gecikmiş kayıtların olduğunun belirlenmesi durumunda mali tablolar bu yeni duruma göre hazırlanır ve dipnotlarda açıklanır.

D. MALİ TABLOLARA İLİŞKİN AÇIKLAYICI NOTLAR

1. BANKA BİLGİLERİ

Banka Hesabı Bilgileri	Tutar
Vadesiz hesap	0
Vadeli hesap	1.205.616,71
Özel hesaplar	0
Toplam	1.205.616,71

Özel Hesap Bilgileri	Tutar
Açılış Net Defter Değeri	16.139.240,08
Girişler	95.433.721,54
Kullanımlar	91.764.890,19
Kapanış Net Defter Değeri	19.808.071,43

Genel bütçe kapsamındaki kamu idarelerinin özel hesap uygulaması dışında tahsilat ve ödeme banka hesaplarında yer alan tutarlar gün sonlarında Kamu Elektronik Ödeme Sistemi (KEÖS) uyarınca İç Ödemeler Muhasebe Birimine aktarıldığı için banka hesabının bakiyesi içerisinde idarenin tahsilat ve ödeme işlemlerine ilişkin herhangi bir tutar bulunmamaktadır.

2. PROJE ÖZEL HESABI

Proje Özel Hesabı; banka hesabının bakiyesinde bulunan özel hesap uygulamalarından farklı olarak Avrupa Birliği, uluslararası kuruluşlar veya uluslararası konsorsiyumlardan genel bütçe ve özel bütçeli idareler kapsamındaki kamu idarelerine proje karşılığı aktarılan hibe niteliğindeki tutarların izlenmesi amacıyla oluşturulan özel hesap uygulamaları ile dış finansman kaynağından dış proje kredisi olarak kamu idareleri adına özel hesaplara aktarılan tutarları göstermektedir.

Türü	Tutar
Avrupa Birliğinden Sağlanan Hibeler	24.699.542,94
Proje Özel Hesabı Bilgileri	Tutar
Açılış Net Defter Değeri	18.793.697,85
Girişler	29.454.327,49
Kullanımlar	23.548.482,40
Kapanış Net Defter Değeri	24.699.542,94

3. MALİ DURAN VARLIKLAR

İdarenin, uzun vadeli amaçlarla veya yasal zorunluluklar nedeniyle diğer bir kurum veya işletmeye konulan sermaye tutarları, yatırılan sermaye payına göre mali kuruluşlar, mal ve hizmet üreten kuruluşlar ile döner sermayeli kuruluşlarının detayları (sahiplik oranları, kurum/kuruluş adları, tutarları) aşağıdaki gibidir.

	Sermaye Payı Oranı		
	% 10 'a Kadar Olanlar	% 10-50 (Dahil) Arası Olanlar	% 50 'den Fazla Olanlar
Mal ve Hizmet Üreten Kuruluşlara Yatırılan Sermayeler	80.500,00	-	311.586.174,86
Döner Sermayeli Kuruluşlara Yatırılan Sermayeler			7.781.075,80

4. MADDİ DURAN VARLIKLAR

	Açılış Defter Değeri	Kapanış Defter Değeri	Birikmiş Amortisman
Arazi ve Arsalar	2.081.511.515,75	2.643.519.625,0	-
Yeraltı ve Yerüstü Düzenleri	524.345.603,23	706.100.481,58	193.626.667,50
Binalar	3.665.988.528,00	4.661.120.484,15	837.631.827,49
Tesis, Makine ve Cihazlar	235.247.489,01	308.454.866,61	209.742.001,14
Taşıtlar	27.999.710,48	39.645.838,39	29.344.020,98
Demirbaşlar	141.660.343,90	205.578.669,33	167.884.860,31
Yapılmakta Olan Yatırımlar	196.728.268,50	545.511.776,90	-
Toplam	6.873.481.458,87	9.109.931.741,96	1.438.229.377,42

a) Tahsisli Taşınmazlar

	Mülkiyetinde Olan Taşınmazlar	Tahsis Edilen Taşınmazlar	Tahsisli Kullanılan Taşınmazlar
Arazi ve Arsalar	600.180.065,06	40.798.575,30	2.084.138.135,24
Yeraltı ve Yerüstü Düzenleri	706.100.481,58	-	-
Binalar	4.461.121.255,57	13.705.928,82	213.705.157,40
Toplam	5.767.401.802,21	54.504.504,12	2.297.843.292,64

b) Yapılmakta Olan Yatırımlar

Yapılmakta Olan Yatırımlar	Tutar
Yapılmakta Olan Yeraltı ve Yerüstü Düzenleri	82.269.600,39
Yapılmakta Olan Binalar	461.328.629,92
Yapılmakta Olan Tesisler	1.913.546,59
Toplam	545.511.776,90

5. KARŞILIKLAR

Kıdem tazminatı karşılıkları kapsamında ilgili mevzuat hükümleri çerçevesinde idare bünyesinde işçi statüsünde çalışanlara ait kıdem tazminatı karşılığı ayrılmaktadır.

Kıdem Tazminatı Karşılıkları	Tutar
Sürekli İşçilerin Kıdem Tazminatı Karşılıkları	292.921.786,51
Geçici İşçilerin Kıdem Tazminatı Karşılıkları	1.595.645,01
Taşeron İşçilerin Kıdem Tazminatı Karşılıkları	-
Diğer Kıdem Tazminatı Karşılıkları	-
Toplam	294.517.431,52

6. MALİ VARLIK VE YÜKÜMLÜLÜKLERDEKİ DEĞİŞİM

Mali Varlık / Yükümlülükler	Açılış Defter Değeri	Kapanış Defter Değeri
Mal ve Hizmet Üreten Kuruluşlara Yatırılan Sermayeler	242.456.420,74	311.586.174,86

Döner Sermayeli Kuruluşlara yatırılan Sermaye Taahhütleri	7.781.075,80	7.781.075,80
Sermaye Taahhütleri	-	-
Sermaye Taahhütleri	-	-

7. NAKİT AKIŞ TABLOSU

Hazır değerler nakit değişimi 2024 yılı için; dönem başı 19.153.141,89 TL, dönem sonu 19.195.171,69TL olup yıl içindeki nakit değişimi 42.029,80 tutarındadır.

Hazır değerler grubunda yer alan hesaplar kur farklarında yaşanan değişimler sonucu 4.831.821,94TL olumlu- 59.350,45 olumsuz etkilenmiştir.

8. TAAHHÜTLER

İdarece gerçekleştirilen yapım işlerine ilişkin olarak sözleşme imzalandığı tarihte ilgili sözleşmedeki taahhüdün takibi hem de cari yılı aşan yüklenimlerde bütçeye yeterli ödeneğin konulabilmesi için gider taahhütleri hesabına kayıt yapılmakta, daha sonra her hakediş ödemesi (geçici kabul) sırasında gider taahhütleri hesabından ilgili kısım düşürülerek yatırım tutarı “Yapılmakta Olan Yatırımlar Hesabına” kaydedilmektedir.

9. KOŞULLU VARLIKLAR

Koşullu Varlıklar	Tutar
Kira ve İrtifak Hakkı Gelirleri	8.532.423,73
Alınan Teminat Mektupları	59.165.324,47
Toplam	67.697.748,20

a) Kira ve İrtifak Hakkı Gelirleri

Kamu idarelerine ait maddi duran varlıklardan kiraya verilen veya üzerinde irtifak hakkı tesis edilenlere ilişkin olarak yapılan sözleşmelerin bir faaliyet dönemini aşması ve gelirin tahakkuk edebilmesi için ilgili kullanımın gerçekleşmesi gerektiğinden bu gelirler bilgi verme

amacıyla nazım hesaplarda izlenmekte olup, aynı zamanda koşullu varlık tanımını karşılamaktadır.

10. DİĞER NAZIM HESAPLAR

Diğer Nazım Hesaplar	Tutar
Başka Birimler Adına İzlenen Alacaklar	13.068.309,21
Kiraya Verilen Veya İrtifak Hakkı Tesis Edilen Maddi Duran Varlıkların Kayıtlı Değerleri	4.149.670,91
Diğer Nazım Hesaplar	30.876.638,00

MAKÜ

BURDUR MEHMET AKIF ERSOY ÜNİVERSİTESİ



Burdur Mehmet Akif Ersoy Üniversitesi Rektörlüğü
Strateji Geliştirme Daire Başkanlığı 15030 BURDUR
+90 248 213 1066